

いずみ会議所だより

発行所/和泉商工会議所
〒594-0071 和泉市府中町四丁目20-2
TEL: 0725-46-4141 FAX: 46-8686
ホームページ: http://www.izumicci.jp
Eメール: info@izumicci.jp

第33回

和泉市商工まつり



農林業祭 & 都市緑化・上下水道フェア

とき
10月22日(土) 午前10時～午後5時
23日(日) 午前10時～午後4時
雨天決行
ところ 池上曽根史跡公園

10月22日(土) プログラム

9:50	プラスバンド音楽隊 演奏 (和泉中学校)
10:00	開会式典
10:50	各種団体の演技披露 和泉幼稚園 上代幼稚園 聖ヶ岡幼稚園 光明台幼稚園 和泉チャイルド幼稚園
13:00	キャラクターショー「プリキュアショー」 1回目 終了後サイン会
13:30	各種団体の演技披露
15:30	キャラクターショー「プリキュアショー」 2回目 終了後サイン会
16:00	大ピンゴゲーム大会 先着3,000名様 豪華景品が当たる旅行ペア
17:00	終了

10月23日(日) プログラム

10:00	ヒップポップダンス・フラダンス
11:30	「カラオケ道場」
13:00	瀬口 侑希 ショー 永井 みゆき ショー 北山 たけし ショー
14:45	閉会の挨拶
15:00	大ピンゴゲーム大会 先着 3,000 名様 豪華景品が当たる旅行ペア
16:00	終了

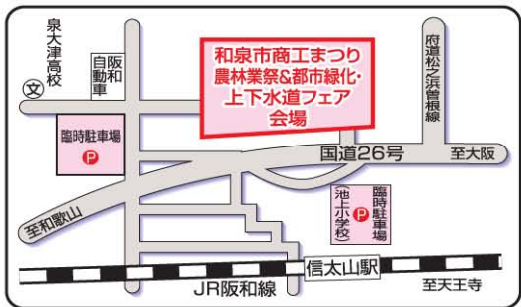

会場周辺の駐車場に限りがあります。できるだけ公共交通機関をご利用下さい。駐車の際は警備員の誘導に従って下さい。コーナン駐車場には、駐車できません。

ちびっこ集まれ!
白バイと写真を撮ろう!
～ボクもワタシも白バイ隊だ～

22日(土) 午後1時～
子ども免許証発行 (先着100名)
協力: 和泉警察署

スイーツプリキュアショー

1回目 午後1時～
2回目 午後3時30分～



観覧無料
場所 池上曽根史跡公園 特設ステージ
※ショー終了後、サイン会があります。GABC・東映アニメーション

東日本大震災復興支援イベント

午前11時30分～ 協力: ピースおおさか

平和の歌声カラオケ道場

作詞家 もず唱平
作曲家 三山 敏
ゲスト 高橋 樺子 (徳間ジャパン)
司会 水谷 ひろし

歌謡ショー

北山 たけし
永井 みゆき
瀬口 侑希
※出演者の都合により変更になることもあります。

献血
23日(日)
午前10時～午後3時30分まで受付

※両日共ピンゴカードの売上は東日本大震災義援金として寄付致します。

農林業祭

がんばれ東北 がんばろう日本
和泉農林業から広げよう 復興の輪

地元農産物大即売会
・市内で生産される地元農産物を直接生産者から消費者へ提供する一大マーケット

行政コーナー
・和泉市農林行政パネル展示

農業団体コーナー
・みかんなど農産物のPR、農業団体の活動紹介・事業PR、ほか

林業団体コーナー
・市内産材の展示、木造住宅のPR・住宅相談窓口、ほか

その他関連コーナー
・体成分分析、健康クイズ(食育等)、本リサイクル市、ほか

都市緑化フェア

やすらぎのまち和泉 暮らしを彩る花と緑
人に潤いと安らぎを与えてくれる花と緑をふやし、人と自然にやさしい街、和泉を後世に引き継ぐことを目指して開催します。

花壇等展示コーナー
①創作ガーデン
②ハーブ展
③洋ラン展
④押し花展

販売コーナー
①花鉢等の販売
②ランペンダ・鉢植・水仙の球根等の販売
③園芸肥料展示販売

ふれあいコーナー
①観葉植物のカラーサウンド体験
②わなげでポン!
③風船の無料配布

その他
①いずみ花と緑の会会員対象球根配布
②公園PRコーナー
③緑の標語・公園に関するアンケートコーナー
④いずみいのちの森PRコーナー

上下水道フェア

蛇口からあふれるぼくらの夢・未来
下水道 生きものすべてのいのちのわ

ふれあいコーナー
めだかの学校、プリント遊び&文鎮作り、水鉄砲作り(塩化ビニル製パイプを使って作ります)

上下水道環境講座
川と上下水道のお話(参加者に記念品配布)

上下水道関係コーナー
上下水道クイズ(上下水道関係パネル・各種水道用品及び震災用品の展示)で全問正解者に記念品を進呈、上下水道関係なんでも相談・蛇口パッキン取替指導(蛇口パッキン進呈)

展示コーナー
・恐竜モデル&シャボン玉
・価格比較天秤モデル
・応援給水時に撮影した現地の写真
・震災用品
・利き水コーナー(大阪広域水道企業団、安全でおいしい水道水のPR)
・町の水道屋さんコーナー(水道管工事協同組合、パンフレットの配布)

地場産品の即売 人造真珠・ガラス細工・敷物・毛布・ニット製品・綿スワ製品

主催/和泉市商工まつり実行委員会、和泉商工会議所、和泉市、和泉市農林業祭実行委員会、和泉市都市緑化フェア実行委員会、和泉市上下水道フェア実行委員会 後援/財団法人和泉市産業・観光振興会

今月号の主な内容

- P1... 第33回和泉市商工まつり
- P2... 市制55周年記念表彰/経済産業大臣表彰授与 他
- P3... 青年部だより/女性会だより 他
- P4... 特定退職金共済制度 他
- P5... 小規模企業共済加入のご案内 他
- P6... CLUB CCIパフェプランのご案内 他
- P7... 新会員のご紹介コーナー 他
- P8... 和泉イブニングセミナー 他

市制55周年記念式典にて市政功労者表彰を受賞



和泉市が市制施行55周年を迎えたのを記念し、9月4日(日)に和泉シティプラザで式典が行われました。

本所からは会頭 岸脇淳介氏、1号議員 西岡渥美氏(元和泉市商店連合会会長)らが和泉市功労者として辻宏康市長より表彰されました。

式典では各方面で市に貢献された功労者19名に表彰状が手渡されました。

第16回 和泉珠算連盟珠算競技大会 開催

～各競技に62人が参加～



本所にて、去る9月4日(日)、和泉珠算競技大会(市珠算連盟が主催)が開催され、市内小中学生62名が参加して技を競った。

競技は小学4年生以下、5、6の各学年、中学生の4部門に分かれて総合競技、種目別競技(読上算、読上暗算)などで速さと正確さを競った。

日頃の練習の成果を発揮し、総合競技(乗算・除算・見取算・見取暗算)の中学生の部では、800点満点中780点という高得点で優勝されました。

競技大会表彰式では、多数の保護者が見守るなかで上位入賞者に表彰状とトロフィーが贈られました。

総合競技の部

	小学4年生以下の部	小学5年生の部	小学6年生の部	中学生の部
優勝	井上 皓陽	上岡 利暉	橋本 杏美	西山 いずみ
準優勝	山上 温大	多田 瑠璃子	大谷 望	廣岡 洋平
二位	上岡 正暉	阪田 雄大	向濱 かのん	櫻井 美由紀
三位	藪之本 サリ	小谷 輝	谷水 俊介	赤阪 拓海
	植林 優	柿原 萌未	阪田 桃香	宇埜 唯花

上位入賞者は下記のみなさまです。(敬称略)



種目別競技 読上算

	小学4年生以下の部	小学5年生の部	小学6年生の部	中学生の部
優勝	杉原 加納	上岡 利暉	谷水 俊介	櫻井 美由紀
準優勝	山上 温大	井上 大智	橋本 杏美	宇埜 唯花
二位	上岡 正暉	小寺 愛莉	大谷 望	柳園 彩歌
三位	藪之本 サリ	小谷 輝	杉原 可扇	西山 いずみ

種目別競技 読上暗算

	小学4年生以下の部	小学5年生の部	小学6年生の部	中学生の部
優勝	山上 温大	小谷 輝	橋本 杏美	廣岡 洋平
準優勝	藪之本 サリ	上岡 利暉	向濱 かのん	柳園 彩歌
二位	井上 皓陽	多田 瑠璃子	大谷 望	赤阪 拓海
三位	前田 雄陽	塩川 さくら	中川 理子	宇埜 唯花

「RM型連続蒸気炊飯機」での炊き出し活動は、被災地の復興に多大な貢献をされました。

この度、同社が被災地の復旧・復興に取り組み寄与されたことに対し、経済産業大臣から表彰状が授与されました。

佐古社長は、「3月の被災直後は温かい食べ物になかった。災害用炊飯車での炊き出し能力は、おにぎり2,300個/時間と、短時間で多くの被災者の方に対して、温かいごはんを提供することができた。5名の炊飯用員で現地までの移動や、余震がある中ほぼ不眠不休での活動を行ったため、疲労が激しく現地支援は2日が限界であった。また、4月の2回目の支援は、2交代要員で対応した。」と、現地での厳しい状況を語っていました。



従来の炊飯機より高品質、省スペース、省エネである岩手県陸前高田市で2,500個以上のおにぎりの炊き出しを行い被災者に提供した。

本所1号議員のE이스テム株式会社(和泉市万町41-2 TEL0725-60-2288 代表取締役 佐古 圭弘氏)は、本年3月11日未曾有の被害をもたらした東日本大震災直後、共同支援企業と伴に余震の続く中いち早く現地に駆け付け同月14日・15日の両日、宮城県石巻市で連続炊飯システム車を用いて、1万食の炊き出しを行った。また、4月3日〜9日には岩手県陸前高田市で2,500個以上のおにぎりの炊き出しを行い被災者に提供した。

経済産業大臣より表彰状を授与

東日本大震災直後

「RM型連続蒸気炊飯機」を活かし、不眠不休で1万食のご飯を炊き出し提供

E이스ステム株式会社

和泉YEG9月度例会 開催



平成 23 年 9 月 21 日 (水) に、キングボウルにて、会員拡大委員会 (副会長 前川由博・委員長 山口武志) による 9 月度例会が開催されました。

本例会ではボウリング大会を開催し、日頃よりお世話になっている和泉商工会議所の議員の方々を初め、和泉青年会議所、和泉商工会議所女性会からもご参加頂きました。

本例会はメンバーがそれぞれ和泉商工会議所議員・和泉青年会議所・和泉商工会議所女性会の方々と同じグループでプレーすることによりお互いの親睦を深めることができた素晴らしい例会となりました。



青年部 髭 会長



和泉青年会議所 辰村 理事長



女性会 阪口 会長



優勝者 庄司 顧問

女性会だより

今年も美人喫茶
オープン!!

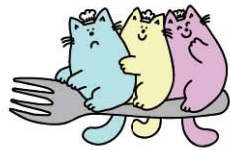

10月22日(土)・23日(日)に池上曾根史跡公園で開催されます「第33回 和泉市商工まつり」に当女性会が恒例の「美人喫茶」を出店いたします。手づくりの「ぜんざい」が好評です。おいしい珈琲もございます。ぜひ、ご来店下さい!!



「びわ湖環境ビジネスメッセ 2011」10月開催

～国内最大級の環境産業見本市に、過去最大規模の 309 企業・団体、505 小間の出展!～

環境産業見本市のパイオニアとして歴史を重ね、今年 14 回目を迎える「びわ湖環境ビジネスメッセ」が、10月19日(水)から開催される。

309 企業・団体、過去最大規模となる 505 小間の出展。エネルギー、リサイクル、水質・土壌・大気の浄化から、ソリューションビジネスなど環境ビジネスに関する幅広い分野での製品・サービスが一堂に展示される。

会場周辺では、環境に関連した多彩なシンポジウムやセミナーも併催され、「エネルギー産業の最新動向～中小企業の可能性と活路」、「持続可能な社会を支える、これからのエネルギーと私たちの選択」など、いま注目のテーマが並ぶ。

国内最大級の環境産業の展示会だけに、環境ビジネスに関心のある方にとっては、見逃せない展示となりそうだ。

開催日時 2011年10月19日(水)～21日(金)
10:00～17:00 (最終日は16:00まで)

入場料 見本市・セミナーとも無料
(セミナーは事前申込が必要)
※詳しくは、下記のHPまたは実行委員会まで。

会場 長浜ドーム (JR 田村駅から徒歩 5 分)
※駐車場が不足しますので、
JR&シャトルバスでご来場ください。

ホームページ <http://www.biwako-messe.com/>

お問合せ先 滋賀環境ビジネスメッセ実行委員会事務局 ☎ 077-528-3793



和泉商工会議所共済制度増強キャンペーン中

従業員の退職金準備のために

特定退職金共済制度

ご加入・増口 のおすすめ

- 将来必要な従業員の退職金を毎月計画的に準備できます。(この制度の掛金は全額事業主負担です。)
- 掛金は一人月額1,000円～30,000円(非課税)まで損金または必要経費に算入できます。
- 国の制度(中小企業退職金共済制度)との重複加入も認められます。
- 本制度は公共工事入札(建築関係)に係る経営事項審査の加点対象となっております。

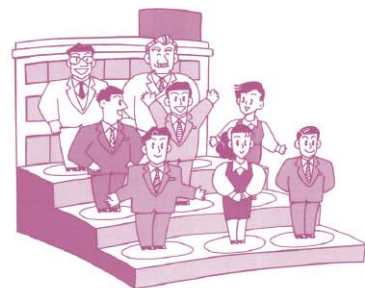

給付金

- この制度の給付金はつぎのいずれかとなります。

①退職給付金

加入従業員(被共済者)が退職したとき、退職給付金が支払われます。

②遺族給付金

加入従業員(被共済者)が死亡したときには、退職給付金に加入口数1口あたり10,000円を加えた遺族給付金が遺族に支払われます。

③退職年金

加入従業員(被共済者)が加入期間10年以上で退職したとき、希望により退職年金が10年間支払われます。

- 給付金の受取人

給付金の受取人は加入従業員(被共済者)です。税法上、事業主にはいかなる場合にもお支払できません。

なお、本人死亡のときは労働基準法施行規則に定める遺族補償の順位によります。また、途中で共済契約をやむなく解約したときでも、この解約手当金は被共済者にお支払し、事業者にはお支払できません。

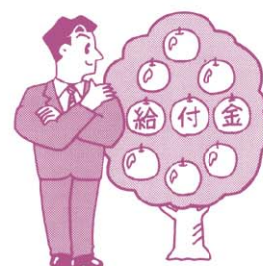

制度の取扱

- 加入できる事業主(共済契約者)

当商工会議所の地区内にある事業主(事業所)であれば、誰でも従業員(専従者控除の対象者を除く)を加入させることができます。ただし、加入従業員は満15歳以上85歳未満に限ります。

- 加入するときは(任意包括加入)

この制度に加入するかしないかは、事業主の任意ですが、加入する場合には、全従業員を加入させなければなりません。また加入時に、事業主は、従業員の同意を得てください。事業主、役員(使用人兼務役員を除く)もしくは事業主と生計を一にする親族は、この制度に加入できません。なお、次のような人は加入させなくてもさしつかえありません。

*期間を定めて雇われている者 *試用期間中の者 *パートタイマーのように労働時間の短い者 *季節的な仕事のため雇われている者
*非常勤の者 *休職中の者

(委託保険会社)

アクサ生命保険株式会社

この制度についてのお問合せ……

(特定退職金共済団体)

和泉商工会議所

〒594-0071 和泉市府中町4-20-2

TEL 0725-46-4141 FAX 0725-46-8686

機密文書を安全に処理します

地球環境への貢献にも寄与

和泉商工会議所は環境貢献と企業価値向上のため、エコマーカー事業の取組みを行っています。

エコマーカー事業は企業が排出する使用済み文書(機密文書・保管期限切れ保存文書)の処理にお困りの事業所へ、大型シュレッダー搭載の「エコポリスパン」を配車し、目の前で細断処理します。

機密文書などの安全な処理により、日々のシュレッダー処理の手間を省き、細断古紙は焼却せず製紙原料会社へ回収され、再生品としてリサイクルすることにより、CO₂発生を抑制し、地球温暖化防止に貢献でき、環境貢献企業としての役割が果たせます。



エコマーカー事業への参加方法は

- 1、お申込み
- 2、細断実施日のお打ち合わせ
- 3、細断実施(計量)
- 4、機密処理・リサイクル管理票発行
- 5、請求書・機密処理・リサイクル証明発行
- 6、エコマーカーポイント発行

細断料金表	重量	料金(税別)
出張細断の場合	500kg未満	一律32,500円
	500kg以上	65円/kg
持ち込み細断の場合	1kgあたり	65円/kg

※500kg以上の出張細断の場合は駐車スペース(約9m×高さ3.5m)が必要です

申込・問合せ先 和泉商工会議所 ☎0725-46-4141

和泉商工会議所では「エコキャップ活動」に取り組んでいます

和泉商工会議所ではペットボトルのキャップを分別回収する「エコキャップ活動」を実施しています。

回収されたペットボトルキャップは協賛する「NPO法人エコキャップ推進協会」に送付後、資源化事業者へ売却されます。その利益が「NPO法人世界の子供にワクチンを日本委員会」に寄付されワクチンが世界の発展途上国の子供たち送られる仕組みになっています。

今後も活動の意義や認識を職員で共有し、活動を通じて社会貢献を積極的に行っていきます。

★当会議所に回収ボックスを設置しております。

ご来所の折には、お持ち込みご協力の程よろしくお願い申し上げます。



エコキャップ推進協会
ロゴマーク

小規模企業共済加入のご案内

小規模企業共済制度は、個人事業をやめられたとき、個人事業の廃業などにより共同経営者（注1）を退任したとき、会社等の役員を退職したときなどの生活資金等をあらかじめ積み立てておく制度で、**いわば国がつくった「経営者の退職金制度」といえるものです。**

小規模企業共済法に基づいて、国が全額出資している独立行政法人中小企業基盤整備機構が運営しています。



○掛金月額は、1,000円から7万円までの範囲（500円刻み）で自由に選べます。

掛金は税法上、全額が「小規模企業共済等掛金控除」として課税対象となる所得から控除されます。

（税法面で大きなメリットがあります。）

【加入できる方】

○常時使用する従業員が20人（商業とサービス業では5人）以下の個人事業主やその経営に携わる共同経営者、法人（会社など）の役員、一定規模以下の企業組合、協業組合、農事組合法人の役員の方です。

（注1）共同経営者とは、次の要件を満たす方をいいます。

- ・個人事業の経営において重要な意思決定をしていること、または、事業の経営に必要な資金を負担していること。
 - ・業務の執行に対する報酬を受けていること。
- ただし、加入できるのは個人事業主1人につき「2人まで」となります。

【加入お申込に必要な書類】

中小機構の書類 契約申込書（様式 小 101）（※1）

申込金 現金（※2）

振替口座確認 『預金口座振替申出書』に取扱店口座確認印をもらってください。

【提示書類】

個人事業主の場合…確定申告書の控えまたは 開業届の控え

共同経営者の場合…個人事業主の確定申告書控えまたは開業届の控え
・個人事業主と締結した共同経営契約書の写し（※3）
・報酬の支払い事実が確認できる書類（※4）

法人（会社など）の役員の場合…商業（法人）登記簿謄本など

※1 『預金口座振替申出書』（様式 小 201）が見開きになっています。

※2 初回の掛金となります。掛金前払いを希望の場合は合計の金額が必要です。

※3 共同経営契約書が確認できない場合、金銭消費貸借契約書の写し、出資契約書の写しなどで事業に必要な資金の負担または出資していることを確認します。

※4 社会保険の標準報酬月額通知、青色申告決算書、白色申告決算書および貸金台帳、国民健康保険税・介護保険料簡易申告書等のいずれか。

中小企業倒産防止共済法の改正について

現行制度の概要

中小企業倒産防止共済制度は、取引先が倒産した場合に、積み立てた掛金総額の10倍を限度に、無利子・無担保・無保証人で貸付け、中小企業の連鎖倒産を防止する制度。

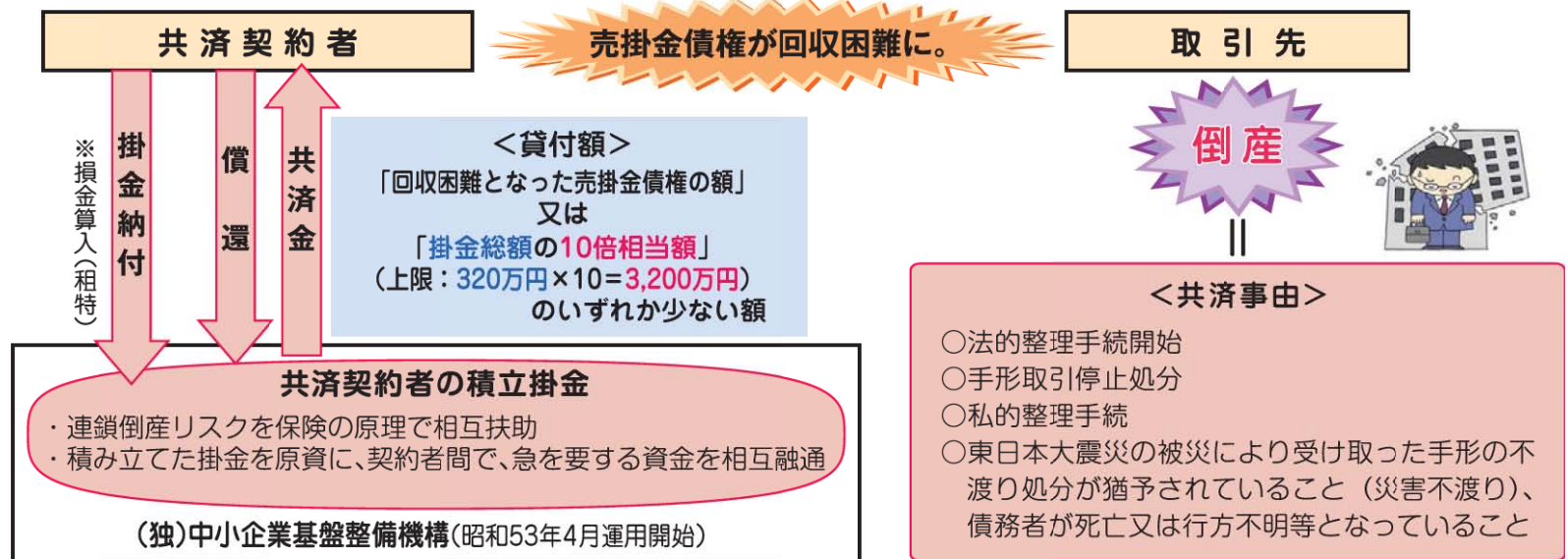

改正内容

【平成22年7月1日から実施】

取引先の私的整理の開始を知らせる「通知」が届いた場合、共済金の貸付けが可能に。

【現行】

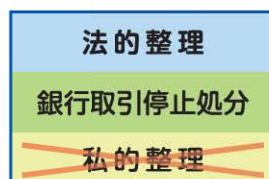

【改正】

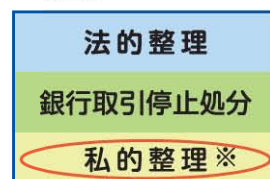

※弁護士や認定司法書士からの支払停止通知があった場合が対象。

【平成23年10月1日から実施】

共済金の貸付限度額を、3,200万円から8,000万円に引き上げ。

【現行】

償還期間 5年
掛金月額 5千円～8万円
掛金総額 320万円上限

【改正】

償還期間 5年～7年
掛金月額 5千円～20万円
掛金総額 800万円上限

※掛金は、これまでと同様、全額、損金・必要経費に算入可能。

貸付金を繰り上げて償還した完済者に対し、新たに手当金を支給。（早期償還手当金）

※月々の償還に延滞していない共済契約者が繰上償還した場合が対象。
※手当金の額は、前倒しして償還した期間に応じ、省令で定める額を支給。

お問い合わせ・ご加入手続きは
和泉商工会議所 Tel 0725-46-4141
詳細については中小企業基盤整備機構ホームページ

独立行政法人 中小企業基盤整備機構(中小機構)
共済相談室 Tel 050-5541-7171
<http://www.smrj.go.jp/kyosai/index.html>まで

CLUB CCI バフェプラン 入会金 無料 キャンペーン中 CLUB CCI BUFFET

この度、和泉商工会議所では会員企業様の法定外福利厚生充実と合理化に役立つアウトソーシング型の
会員制福利厚生サービス CLUB CCI「バフェプラン」を新規開設致しました。月々低廉な会費を払うだけで、
 経営者・従業員とそのご家族の方まで、**割安な価格で多様な福利厚生サービスを受けることができます。**

BUFFET とは・・・?!

各種宿泊・レジャー・スポーツ・ショッピング・グルメ等の余暇支援サービスや、育児・介護・健康等の生活支援サービスをスケールメリットを活かして一括契約しています。

これらのサービスをご家族の皆様も
 約 20,000 種類のサービスを
 会員価格で何度でもご利用いただけます。

大変お得な

導入キャンペーン 平成23年 12月末まで

お得

其の一

ご入会時の社員数
 × 3,000 円の
宿泊補助券プレゼント



お得

其の二

従業員数	入会金 (一法人当たり)	キャンペーン特典中! (2011年12月末日)	月会費 (お一人様当たり)
20名未満	21,000円	今なら 入会金無料 ¥0	1,050円
100名未満	31,500円		
1,000名未満	52,500円		945円

※宿泊補助券は、新規入会年度のみプレゼントとなります。

(ご入会時の社員1名につき3,000円分)

※平成23年12月31日(日)までにCLUB CCI事務局に到着した加入書類がキャンペーン対象となります。

※ご入会にあたっては法人全体でのご入会となります。
 労働組合、社員会等でのご検討や支店単位でのご検討はご相談ください。

※会費は原則福利厚生費として損金処理が可能です。

※CLUB CCI バフェプランに1年以上継続してご加入いただくことがキャンペーン適用の条件となります。

会員様のお声

入会企業の従業員さまの

お声をほんの一部ご紹介

国内宿泊予約を利用して、両親と伴って旅行しました。とても満足してくれて、ほとんどできていなかった親孝行が少しできました。

滋賀県
 男性 49歳

家族分のUSJのチケット補助が合計4,000円! すごくうれしかったです。おかげでお土産が豪華になりました。

兵庫県
 女性 40歳

コナミスポーツクラブ割引 / バフェプランさんのおかげで法人会員となることができ、毎月の会費が安くなり、本当に助かります。

大阪府
 男性 25歳

育児補助券。親など頼れる親類がいないので、仕事する上でベビーシッターさんがお得に利用できたのはとても助かった。

東京都
 女性 38歳

福利厚生について
 各社各様のお悩みをお持ちです。

これらのお悩みを
バフェプランが
 解決いたします。

ご導入効果

従業員とご家族のみならず生活や余暇にあらゆる場面で利用が出来る福利厚生支援サービスです。

会員283万人のスケールメリットを活かし、一企業ではニーズ対応が難しいような効果的なサービスを一括でご提供致します。

会社側のメリット

幅広い充実した福利厚生制度構築が可能
 従業員の家族に対しても施策を用意できる全国対応のメニューにより地域格差の是正が可能
 福利厚生費用として損金算入が可能
 各種法律・義務に対応
 申込、問い合わせなどの事務手間の解消

従業員側のメリット

幅広いサービス及び宿泊施設が利用可能
 会社を通さず利用でき、申込しやすい
 家族も同条件で利用可能
 メニューの定期的な更新により、マンネリを防ぐ
 定期的な情報ツールの提供により、お得な情報をキャッチできる

サービス内容

● 豊富なサービスをほんの一部ご紹介 ●

宿泊施設全国約4,000施設がお安くご利用いただけます。

琵琶湖ホテル

お1人様1泊素泊り
 1室3名

4,000円～

ホテル京阪

ユニバーサルタワー

お1人様1泊素泊り1室3名

3,800円～

ウエスティンホテル淡路

お1人様1泊素泊り
 1室3名

4,000円～

特典

【映画館割引】(一般1,800円)
 TOHOシネマス 1,300円
 MOVIX
 OS・シネモザイク 1,200円

施設利用料

都度利用可能!!

ゴールドジム梅田大阪 950円
 コ・スパ上本町 1,050円
 コナミスポーツ心斎橋 1,785円他

例) 出産お祝い



ご出産された皆様に、日常使えるもの、思い出に残る記念品、お役立ち商品など、お子さまにもママ・パパにも嬉しいご出産のお祝いをご用意しました。

最大
 8種類
 プレゼント

CLUB CCIでは皆さまの生活をがっちりサポート!

お問い合わせ先

和泉商工会議所 担当/橋本まで
 TEL 0725-46-4141

新会員の ご紹介コーナー



イタリアン パル ムジカ Italian bar MUSICA

♡パスタもピザもグラスワインも500円!!
ソムリエオーナーがオススメする気楽なイタリアンです!! 飲食業
代表者 増田 智彦
〒594-0065 和泉市観音寺町685 2F TEL 0725-40-1090

空間工房 オフィオ

代表者 小野林 英雄 建築・内装仕上業
〒594-0071
和泉市府中町4-10-40 オフィオハイツ101 TEL 0725-46-5028

えびす堂

代表者 溝川 昌弘 飲食業
〒594-0032
和泉市池田下町1911-1-5 TEL 0725-56-0259

肴やさん七 施

店主 嶋村 克造 飲食業
〒594-0066
和泉市桑原町282-1 TEL 0725-41-3157

大王亭

店主 南山 健次 中華料理
〒594-0071
和泉市府中町4-11-18 TEL 0725-44-2954

玄蕃ブロック

代表者 玄蕃 孝 造園業
〒594-0013
和泉市鶴山台3-10-98-504 TEL 0725-46-5561

開進株式会社

代表取締役 川崎 昭仁 食料品販売
〒596-0064
岸和田市紙屋町9-9 TEL 072-430-4740

樋口建装

代表者 樋口 拳一 建設業
〒594-0004
和泉市王子町1116-11 TEL 0725-46-6065

株式会社ユニバーサルハウス

代表取締役 辻野 秋義 建築業・不動産業
〒594-0031
和泉市伏屋町1-2-33 進化第3ビル100号 TEL 0725-56-7870

あしびなー

代表者 松浦 法子 飲食業
〒594-0042
和泉市箕形町4-6-86 TEL 0725-54-2012

グリーンプランナー

代表者 辻本 伸行 ガーデニング小売・施工
〒594-1153
和泉市青葉台2-24-4 TEL 0725-24-6358

DMの発送にかかる手間・時間・経費の見直しに

当所会報「いずみ会議所だより」の発送封筒内に、事業所様のチラシを同封するサービスを実施しております。是非ビジネスチャンスの拡大にご利用下さい。概要は下記のとおりです。

ポイントシステム

11回ご利用いただきましたら、
12回目は無料にさせていただきます。

- 内 容 会社PR・新製品営業案内
各種イベント・割引サービス等
- 発 送 日 毎月10日～15日頃発送
- 発行部数 約2,000部
- サ イ ズ A4かA4サイズ以下
(両面・片面・白黒・カラーは問いません)
- 料 金 会 員 10,000円 (消費税込み)
会員外 30,000円 (消費税込み)

- 申込方法 チラシの見本を会議所へFAX又はご持参下さい。
(発送月の前月20日まで)
- 申込期日 同封希望チラシを前月の25日までに2,000部を
ご用意して和泉商工会議所までご持参下さい。
- 支払方法 同封物持参時に現金又は指定口座への振込みで
お願いします。

※チラシの内容が当サービス運営上、不適当と思われる場合は、
お申込みをお断りさせていただく場合がありますので、予めご了承下さい。

お問い合わせ 和泉商工会議所 広報担当まで TEL: 0725-46-4141

和泉市経営相談のお知らせ

中小企業診断士がご相談に応じます。

商業部門
毎週金曜日 午前10時～午後4時
和泉市ものづくりサポートセンター
☎46-9000

ご希望の方はお早めにお申込み下さい。

(急にお申込みいただきましたも、当日先約企業を訪問していることもあります。)

———— * お申込・お問合せは上記の各窓口へ* ————

和泉商工会議所 無料相談コーナー

会員の皆様、事業の事で悩んでいませんか?
そんな時は会議所の専門指導員に相談ください。

- 税務相談 (相続税の相談も承ります。)
・ 偶数月第2水曜日 午後1時30分～同4時 予約制です。
相談員 税理士 露口 六彦
- 法律相談
・ 毎月第3水曜日 午前10時30分～同11時30分 予約制です。
相談員 弁護士 仁井谷 徹

基盤技術講座 和泉イブニングセミナー

【接着と粘着の基礎と応用】

受講者受付中

定員 20名

日時

- 第1回 平成23年 11月15日(火)
「接着剤の基礎」
- 第2回 平成23年 11月25日(金)
「粘着剤の基礎と評価」
- 第3回 平成23年 11月29日(火)
「接着剤の機能と応用」
- 第4回 平成23年 12月6日(火)
「粘着剤の機能と応用」

セミナー時間 いずれも午後6時30～8時

場所 和泉シティプラザ 生涯学習センター 3階
学習室2B

受講料 18,000円(4回分)
*市内中小企業については、一部補助あり

申込先 (社)大阪府技術協会まで
FAX またはメールにてお申込みください。
和泉市あゆみ野2丁目7番1号
大阪府立産業技術総合研究所内
TEL: 0725-53-2329 FAX: 0725-53-2332
メール: yamanaka@tri.pref.osaka.jp

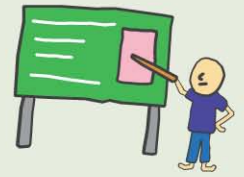

和泉商工会議所 会員の皆さまへ

事業所内容に変更はありますか？

次のような場合は手続きが必要ですので、同所事務局までお知らせ下さい。

- 代表者が変わった場合
- 事業所名が変わった場合
- 所在地、電話番号が変わった場合
- 会費の引落口座・ご名義など変更する(あった)場合

【お問合わせ先】

和泉商工会議所 (TEL 0725-46-4141)

ご利用下さい！ マル経融資

マル経融資(小規模事業者経営改善資金融資制度)とは、
商工会議所の経営指導を受けて経営の改善をしていこうとする方に商工会議所の推薦により★無担保★無保証人★低利率で日本政策金融公庫から貸し出されるものです。

資金の用途	融資限度額	利率	返済期間
運転資金	1,500万円	1.85% 貸付時の金利で固定 H23年9月9日現在 (金利は変動します)	7年以内 (1年以内据置可)
設備資金			10年以内 (2年以内据置可)

審査の結果により、融資をご利用頂けない場合があります。

— お問い合わせ先 — 和泉商工会議所 TEL 46-4141

お問い合わせは

和泉商工会議所 まで
0725(46)4141

掛金は
損金または
必要経費に
算入できます!!



毎年収支計算し
剰余金があれば
配当金
も!

1年更新で
医師の
診査なし



業務上・業務外
を問わず
24時間
保障

割安な
掛金
で幅広い保障!



商工会議所
独自の
給付制度
が充実



幅広い保障!(見舞金・祝金制度+還元事業つき)
いづみ共済
ご加入
のすすめ
入院給付金付災害割増特約ガン死亡特約付
福祉団体定期保険+見舞金+祝金制度

秋なべ鍋食べ放題 選べる鍋3種類
オーダーバイキング 選べるコース3種類

【鍋食べ放題】
大人 2,800円
シニア(60歳以上)/女性 1,900円
小学生 1,000円

【選べるオーダーバイキング3コース】
寿司食べ放題
天ぷら食べ放題
一品食べ放題 300円

送迎バスございます。
ご相談下さい。
送迎エリア
泉大津/和泉/堺/高石/忠岡
岸和田/貝塚/熊取/泉佐野

120分時間制 [Time] PM5:30~PM9:30 (PM10:00 閉店)

ホテル レイクアルスター アルザ泉大津
〒595-0025 大阪府泉大津市旭町18-5 (南海本線「泉大津」駅から徒歩1分)

【ご予約
お問合せ】TEL 0725-23-1591 (担当) 廣瀬・堂北・土谷
FAX 0725-23-1959

値下げしました JR阪和線 **貸事務所**
北信太駅 徒歩14分
★エアコン・机・イス・書庫・ロッカー等 完備!!

*所在地: 和泉市鶴山台
*家賃: 5.8万円
*共益費: 無
*礼金: 10万円

鉄骨造3階建
3階部分 57.64㎡

こちらの物件のお問い合わせは
0120-650-256 アパマンショップ和泉府中店 まで