

和泉市プレミアム付商品券を発行致します

※プレミアム付商品券取扱店を募集しております。

詳しくは同封のチラシをご確認下さい。

お問合せは、和泉市プレミアム付商品券事務局迄（和泉商工会議所内）TEL:0725-53-0330

または 和泉市商工労働室商工推進担当 TEL:0725-99-8123（直通）

【名称】

ココロトリコクーポン

発行総額 7億2,600万円

和泉市と和泉商工会議所では、個人消費の喚起と市内商業の活性化を促進するため、購入金額に20%プレミアム付と30%プレミアム付の2種類の商品券を発行致します。

※詳細につきましては、改めて和泉市広報・和泉市HP、いずみ会議所だより・会議所HPにてお知らせします。

① 取扱店全店共通商品券

取扱店の全てでご利用いただけます。

【販売数】 108,000冊

《5億4,000万円（プレミアム分含め6億4,800万円）》

【販売金額】 1冊 5,000円 《6,000円分・プレミアム20%》

（1冊:1,000円券×3枚 500円券×6枚）

② 和泉市商店連合会加盟店専用商品券

商店連合会加盟店街の取扱店でご利用いただけます。

【販売数】 6,000冊

《6,000万円（プレミアム分含め7,800万円）》

【販売金額】 1冊 10,000円 《13,000円分・プレミアム30%》

（1冊:1,000円券×13枚）

【使用期間】 平成27年7月4日（土）～平成27年10月12日（月・祝）

【販売方法】 一般販売 2億円分+優先販売繰越し分（全店共通商品券と商連加盟店専用商品券）

・販売日：平成27年7月12日（日）

7月13日（月）

・販売時間：2日間とも正午～午後5時迄

・販売場所：市内9箇所

※市内外を問わず、1冊5,000円または10,000円の2種類を販売。（お1人様2万円まで）

優先販売Ⅰ 2億円分（全店共通商品券）子育て世代を対象に優先販売

・販売日：平成27年7月4日（土）、7月5日（日）

・販売時間：2日間とも正午～午後5時迄

・販売場所：市内4箇所

※和泉市子ども未来室より0歳以上18歳未満の子どもがいる世帯を対象に引換券を郵送。

引換券持参により1冊4,000円（各世帯2冊まで）で優先販売。

優先販売Ⅱ 2億円分（全店共通商品券）高齢者、障がい者を対象に優先販売

・販売日：平成27年7月11日（土）

・販売時間：正午～午後5時迄

・販売場所：市内9箇所

※和泉市高齢介護室より75歳以上の高齢者の方を対象に案内葉書を郵送。葉書持参により

1冊5,000円（お1人様2冊まで）で優先販売。

※和泉市障がい福祉課より障がい者の方を対象に案内葉書を郵送。葉書持参により

1冊5,000円（お1人様2冊まで）で優先販売。



優先販売のお問合せ先：和泉市役所（子ども未来室 TEL0725-99-8135〈直通〉/ 高齢介護室 TEL0725-99-8132〈直通〉/ 障がい福祉課 TEL0725-99-8133〈直通〉）

今月号の 主な内容

P1… 和泉市プレミアム付商品券を発行致します

P2… 青年会だより

P3… 女性会だより/トリヴェール和泉西部地区総会

P4… 「CLUB CCI」のご案内

P5… 能力開発セミナー/設備投資を支援いたします 他

P6… 産技研からのご案内 他

P7… 新会員のご紹介コーナー 他

P8… 機密文書を安全に処理します/売上債権保全制度 他

平成27年度(第21回)和泉商工会議所青年部 通常総会 開催

会長 所信

平成27年度 和泉商工会議所 青年部 前川 由博

スローガン「全てにおいて不退転の決意を持って行動しよう」

致しまして。メンバーの皆様一年間悔いのないYEG活動を

その先にあるモノはメンバーそれぞれで感じ取って頂けると

また、本総会にて平成27年度 会長に 前川 由博氏が選任

現在の日本経済は政府主導型の施策により日



去る、4月14日(火)、ホテルレイクアルスター和泉にて和泉商工会議所青年部 第21回通常総会が開催

青年部だより



当委員会は、昨年度までは商工まつり実行室でしたが、本年度は

平成22年に始まったジュニアオープンゴルフ大会も今年で6回

本年度交流・拡大委員会は、和泉YEGメンバーが交流事業を

本年度研修委員会は地域経済をリードする若き企業経営者の

平成27年度 各委員会 基本方針

平成27年度 和泉商工会議所青年部 組織図

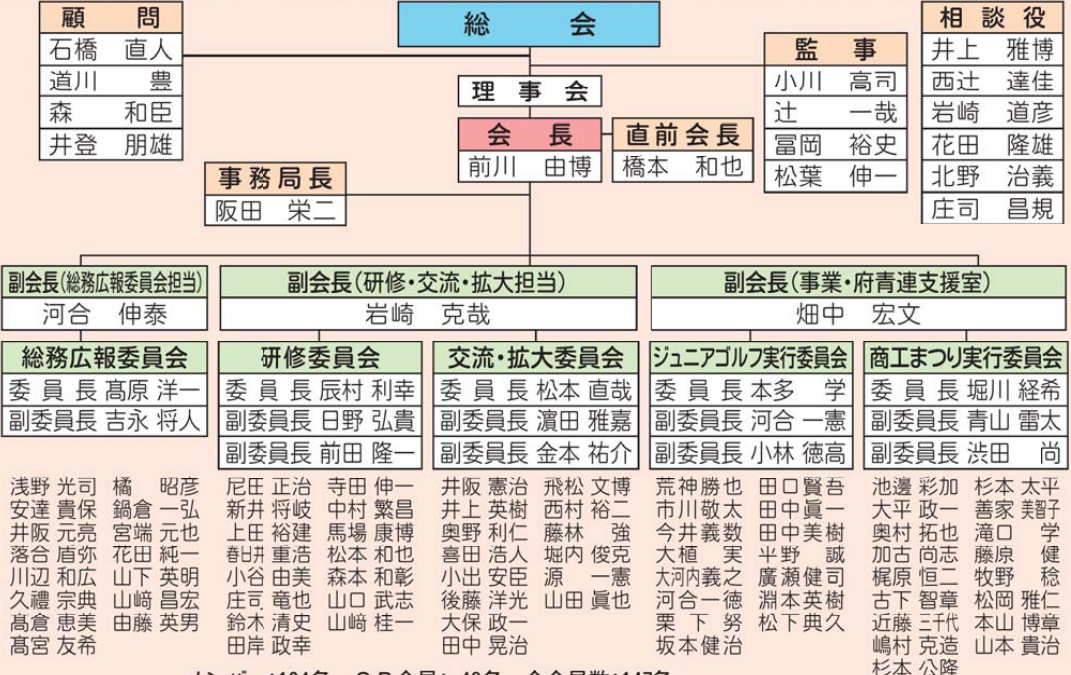

平成27年度 事業予定

和泉商工会議所青年部	日本YEG/近プロ/府青連
7日(火)第1回理事予定者会議	20日(月)府青連 常任理事会
14日(火)第21回通常総会(総務広報委員会)	
7日(水)第2回理事会	18日(月)府青連 常任理事会・定例理事総会(和泉市)
20日(水)5月度例会(研修委員会)	
2日(火)第3回理事会	20日(土)近畿ブロック会長会議(京都・城陽市)
7日(水)第4回理事会	22日(月)府青連 常任理事会
15日(水)7月度例会(交流・拡大委員会)	
4日(火)第5回理事会	27日(月)府青連 常任理事会
第6回和泉ジュニアオープンゴルフ大会	
1日(火)第6回理事会	
16日(水)9月度例会(研修委員会)	28日(月)府青連 常任理事会
次年度役員選考委員会	
6日(火)第7回理事会	19日(月)府青連 常任理事会・臨時理事総会(和泉市)
24日(土)・25日(日)和泉市商工まつり	16日(金)・17日(土) 近畿ブロック大会(和歌山・和歌市)
次年度役員選考委員会	16日(月)府青連 常任理事会
4日(水)第8回理事会	13日(金)・14日(土) 全国会長研修会(群馬・前橋市)
18日(水)11月度例会(研修委員会)	
次年度正副会長・理事予定者会議	
1日(火)第9回理事会	
忘年会(交流・拡大委員会)	
次年度正副会長・理事予定者会議	
5日(火)第10回理事会	
新年会(交流・拡大委員会)	
次年度正副会長・理事予定者会議	
2日(火)第11回理事会	8日(月)府青連 常任理事会
3YEG合同例会(交流・拡大委員会)	19日(金)・20日(土)全国大会(岡山・岡山市)
青年部旗争奪戦表彰式	
1日(火)新旧理事会	14日(月)府青連 新旧常任理事会

メンバー:104名 O B会員: 43名 全会員数:147名

※正副会長会議: 毎月下旬 開催

平成27年度(第21回) 和泉商工会議所女性会通常総会 開催

女性会だより

平成27年4月23日(木) 岸和田グランドホールにて「和泉商工会議所女性会第21回通常総会」を開催しました。

昨年女性会は20周年を迎え、気持ちも新たに27年度がスタートしました。本年度も古下睦美会長とともに会員一同、各事業に取り組めますので、皆様のご協力・ご理解をお願い致します。



古下 会長

基本方針

昨年26年度は、女性会創立20年、成人式を迎えました。本年度は新たなスタート、初心に戻り経営に携わる女性同士の交流を一層深めることにも、相互研鑽に励み資質向上を図りたいと思います。

「女性が輝く社会」が求められている今日、私達「和泉商工会議所女性会」は、時代・ニーズに対応した活動を展開し、力を合わせて、本年の事業に取り組んで参ります。

組織基盤強化事業

- (1) 女性会員の増強
- (2) 女性会視察交流研修会の実施

各種委員会

- 総務・会員拡大委員会
総会開催、会員増強に関すること
- 広報・親睦委員会
ホームページの更新、親睦事業の企画・推進等
- 社会福祉委員会
ボランティア活動等
- 事業委員会
地域振興事業の企画・推進等
- 街づくり委員会
環境美化運動に関すること
- 研修委員会
研修会、見学会の企画・推進等



釜阪 議長



辻 市長



岸脇 会長

来賓挨拶

平成27年度 年間行事予定表

行事予定	備考
4月 第21回通常総会(23日 木)	岸和田グランドホール
5月 近商女性連洲本大会(21日 木)	兵庫県洲本市体育館
6月 第1回講習会	(担当:街づくり・研修委員会)
9月 老人ホーム慰問	特別養護老人ひかりの園 (担当:総務・広報委員会)
10月 全国大会(石川大会) (23日 木 ~ 24日 金)	石川県金沢市
和泉市商工まつり (24日 土 ~ 25日 日)	池上曾根史跡公園 (担当:社会福祉・事業委員会)
11月 府商女性連研修交流会*	場所、内容未定
12月 第2回講習会	国華園 (担当:街づくり・研修委員会)
1月 新年懇親会	場所未定 (担当:社会福祉・事業委員会)
2月 親睦ボウリング大会	キングボール (担当:総務・広報委員会)
3月 府商女性連総会及び講演会	場所未定

毎月第2水曜日 定例役員会(13時半~)
*の事業については日程変更になる場合がありますのでご了承下さい。

平成27年度 女性会組織図

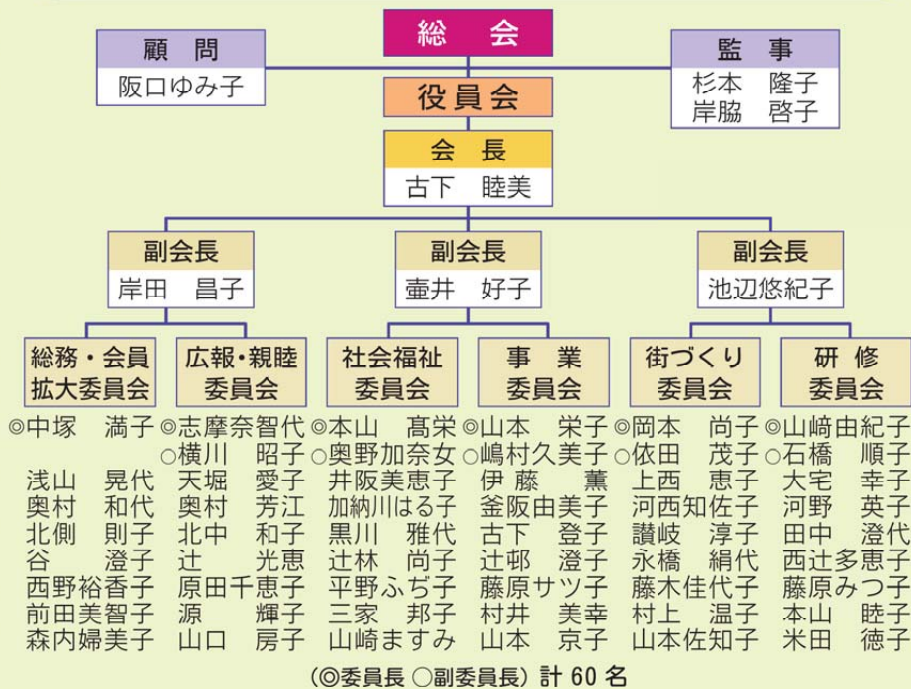

第6回 トリヴェール和泉西部地区連絡協議会 通常総会開催

去る4月21日(火)、和泉商工会議所常議員室にてトリヴェール和泉西部地区連絡協議会通常総会が開催されました。

議案として、第1号議案、平成26年度事業報告書(案) 収支決算書(案) 及び貸借対照表承認並びに監査報告承認の件、第2号議案、平成27年度事業計画書(案) 並びに収支予算書(案) 承認の件があり、すべて承認されました。

当日は、和泉市長をはじめ多数のご来賓の方々にご祝辞を頂戴し、会員相互並びに来賓の方々との親睦を深めることができました。

本年度も渡辺会長(株共成)と共に会員一同、各事業に取り組み地域社会への貢献を図ってまいります。





商工会議所会員限定 福利厚生代行サービス 「CLUB CCI」のご案内

事業の業績アップは従業員一人ひとりの力!

企業の業績を維持・拡大するのは従業員一人ひとりの力が集まって実現するものです。しかし、一人の従業員の力は会社だけによって生まれるものではありません。家族がいて、家庭が安定しているからこそ会社の業績として戻ってくるものです。

商工会議所の福利厚生サービス「CLUB CCI」は、**月々わずかな会費で会社の負担を軽減し、従業員とご家族・ご親族の方々にも快適で楽しい暮らしをお届けしています。**ぜひこの機会に、ご入会をご検討くださいますようお願い申し上げます。

CLUB CCI ご入会事業所様の6つのメリット

- ▶ 従業員の安定した定着
- ▶ 従業員のやる気をつくる原動力
- ▶ 優秀な人材も確保
- ▶ 福利厚生が低コストで充実
- ▶ 現状のリゾート・保養所等の見直し
- ▶ ご担当者の事務負担も軽減



ご入会の会員様限定でお届けします。

施設・サービス
情報たっぷり!
**お楽しみ
会報誌**

従業員数分
パフェプランは年6回
パフェプラン Lite、
えらべる倶楽部は年4回



お得でうれしいサービス満載!

メンバーズカード 進呈!

従業員数分
えらべる倶楽部



ご入会時に全従業員の皆さまにメンバーズカードを発行進呈いたします。

お客様のご利用状況 3つのプランから、ご利用状況やお好みに合わせてお選びください。

豊富なメニューの充実プラン

パフェプラン



「パフェプラン・パフェプラン Lite」は2親等または3親等までのご家族・ご親戚も同一条件でご利用いただけます。
※パフェプランおよびパフェプラン Lite のリゾートメニューに限られます。

予算を抑えたライトな安心プラン

パフェプラン Lite



魅力的でお得な旅行メニューが満載プラン

えらべる倶楽部



「えらべる倶楽部」は2親等までのご家族、ご親戚の方がご利用いただけます。



目的に合わせた3つのプラン

従業員数	パフェプラン	パフェプラン Lite	えらべる倶楽部
1~100名	1,080円	771円	771円
1,000名未満	972円	689円	689円
1,000名以上	864円	617円	617円

※月会費は従業員1名あたり、税込(消費税8%)で表示しています。

ご入会条件

- (1) 商工会議所会員事業者様
- (2) 全従業員のご登録

※事業者様の福利厚制度としてご利用いただくため全従業員様のご加入を原則としています。会費は損金処理(福利厚生費)が可能です。

月々わずかな会費 771円※(税込)/人で約20,000の施設・サービスをお得にご利用いただけます。

※従業員1~100名以内の事業所が対象の場合

リゾート&トラベル



国内外の宿泊施設が
会員特別料金で!

- 各社レンタカー
⇒ 最大55%OFF
- 提携宿泊施設
⇒ 会員特別価格 など



スポーツ&フィットネス



全国の有名スポーツ
クラブと提携!

- スポーツクラブ
⇒ 540円~2,160円 など
※その他ゴルフ場、テニス
スクール等も特別割引



レジャー&グルメ



全国人気レジャー施設が
会員特別料金で!

- 日帰り湯「大江戸温泉物語」
⇒ 2,000円
- 東京ディズニーリゾート/
ユニバーサル・スタジオ・ジャパン
⇒ 1,000円補助券付×4/年 など

育児補助・介護補助 メンタルヘルス・スキルアップ...



身近な生活支援メニューが盛りだくさん!

- 保育施設で利用できる育児補助
⇒ 1時間ごとに300円の補助
- えらべる倶楽部eラーニング
⇒ 無料受講可能 など

お問い合わせ 電話 0725-53-0330 (平日9:00~17:15) 和泉商工会議所 業務課

平成27年7月 能力開発セミナー 受講生募集



機械系 コース番号 (MB311)

7/22(水)・23(木) 9:50~16:35 【受講料】10,500円(税込) 【定員】10名

切削加工におけるコストダウンの進め方

『ツーリング技術』、『新原価計算とコスト分析方法』、『コストダウン手法』の3項目の習得を主体にしながら、実用切削速度の扱い方や切削工具寿命とV-T線の描き方、コストダウンと利益の改善の概要と実施事例等をわかりやすく解説します。

1. コストダウンと利益の改善とその事例
2. 工作機械の知識
3. ツーリング要領とツーリング実習
4. 新原価計算とコスト分析方法
5. コストダウン手法

新原価計算と
コストダウン
の技術を指南!!

機械系 コース番号 (MB211)

7/29(水)・30(木)・31(金) 9:50~16:35 【受講料】21,000円(税込) 【定員】6名

実践フライス盤加工技術

フライス盤加工における条件設定や加工法の検討・段取りの方法について、実践的な加工実習を通して習得します。

1. フライス盤の概要
2. 正面フライス(フルバック)による六面体の切削加工実習
3. エンドミル切削加工実習
4. 精度評価

フライス盤作業の技術習得に最適!!

建築系 コース番号 (KA221)

7/4(土)・11(土) 9:50~16:35 【受講料】12,900円(税込) 【定員】15名

木造住宅における限界耐力設計技術

伝統構法を中心とした木造建築物の本来の耐震性を考える上で重要な木造住宅の限界耐力設計の基本について学びます。また、構造の専門でないと理解できないと思われる限界耐力計算を、簡易マニュアルを使用することで比較的簡単に、計算の流れから申請に係る注意点を習得します。

1. 木造住宅を取り巻く事情(法改正と設計)
2. 知っておきたい用語と限界耐力計算
3. 限界耐力計算の流れ
4. 簡易計算法
5. 建物重量と計算モデル
6. 耐震性能の判定基準
7. 模擬家屋における耐震調査
8. 演習課題
9. 実例紹介

木造住宅の限界耐力
設計の基本を学ぼう!!

電気・制御系 コース番号 (SA321)

7/7(火)・14(火)・21(火) 9:50~16:35 【受講料】11,200円(税込) 【定員】10名

PLCによる自動化制御技術

機械を自動化するためのPLC回路設計技術及び機械装置を自動化するための技術を習得します。

1. 自動化技術について
2. PLC制御について
3. 模擬制御装置のプログラミング

PLCを使った機械の自
動化技術を学びます。

※お申し込みは、下記【お問い合わせ先】にご連絡ください。 ※参加人数が少ない場合は、中止することがありますので予めご了承ください。
【お問い合わせ先】 援助計画課 TEL(072)489-2114 FAX(072)479-1751

設備投資を支援いたします!

平成27年度
設備貸与制度
申込み・受付のご案内

- ◎ 損料率(利率) 1.30%~1.70%/年、リース料率 1.329%~1.348%(7年リースの場合)
- ◎ 連帯保証人は、原則として企業の代表者のみでお申込みができます。
- ◎ 対象設備は機械及び装置です(内外装工事は対象外、什器備品は原則対象外。)◆注
- ◎ 乗用自動車を除く車輛も対象。(ただし、新車、かつ、割賦のみが対象となります。)

大阪府内に設備を設置予定で従業員規模50人以下の企業の方がお申込みいただけます。(その他条件あり)

項目	制度	割 賦	リ ー ス
設 備 価 格	100万円以上1億万円以下(消費税含む) ※割賦でお申込みされる場合は、1億万円を超える金額(2,000万円まで)を契約時に前納していただければ、1億2,000万円までご利用できます。		
返 済 方 法	3年~10年(法定耐用年数以内)(元本は1年据置) 月賦または半年賦の元金均等償還		3年~10年(法定耐用年数で設定)
損 料 率 (利 率) 等	損料率(利率) 年 1.30 ~ 1.70 %		3年 2.930%/月~2.951%/月 7年 1.329%/月~1.348%/月 4年 2.235%/月~2.256%/月 8年 1.177%/月~1.195%/月 5年 1.811%/月~1.831%/月 9年 1.059%/月~1.077%/月 6年 1.531%/月~1.551%/月 10年 0.964%/月~0.982%/月
適 用 損 料 率 ・ 利 率	割賦損料率・月額リース料率は、決算内容をもとにして、審査をふまえて3段階のいずれかの料率を適用します。		
保 証 金	設備価格の10%(契約時に必要)		不 要
保 証 人 等	一定要件を満たす連帯保証人 ※原則として ★法人企業:1人以上 ★個人企業:なし		
設 備 導 入 時 期	お申込み受付 約40日後		
メ リ ッ ト	・信用保証協会の保証枠や、金融機関の借入枠とは無関係であるため、運転資金やその他の資金調達に余裕ができます。 ・同一年度内で設備価格の合計金額が限度額まで何回でもご利用いただけます。 ・10%の資金(リースの場合は不要)で設備投資計画が立てられます。		
お 問 い 合 わ せ 先	公益財団法人 大阪産業振興機構 設備支援部 設備支援課 大阪市中央区本町橋2番5号 マイドームおおさか6階 電 話 06-6947-4345 FAX 06-6947-4348 URL http://www.mydome.jp E-メール shikin@mydome.jp		

◆注 設備貸与制度には種々の特例・条件・制約がありますので、詳しくは上記お問い合わせ先までご連絡ください。なお、ご要望いただけましたら、制度の説明にお伺いいたしますので、お気軽にお問合せください。

高血圧対策 減塩 その② (大阪府和泉保健所・和泉市・和泉商工会議所)

食塩はどんな食品にたくさん含まれている??

日本人の好きな食べ物の中に、お寿司、ラーメン、カレーがあります。それぞれ、どのくらい食塩が含まれているか考えた事はありますか?(食塩は、ナトリウム量から換算した食塩相当量のことです。)



お寿司は、量・大きさによって変わりますが、にぎりのご飯で食塩が約0.1g、ネタも0.1g前後、醤油をさっと付けて0.1gで、一貫あたり0.3gの食塩となります。食べた個数かける0.3gが、食塩摂取量となってしまいます。まず、味をみて醤油が必要ないときは、つけずに食べましょう。



ラーメンは、中華めん・スープ・メンマなどの具に食塩が含まれています。スープを全部飲んでしまうと、約7gもの食塩となり、一日分の食塩量となってしまいます。スープは、なるべく残すようにしましょう。



カレーは、だいたい2.5gほどの食塩が含まれています。そこにチーズやソーセージなどをトッピングしたり、福神漬や、らっきょうを添えたりするとその分の食塩がプラスされます。野菜には、食塩を排出する作用があります。上手く組み合わせて、食べましょう。

『金属材料評価センター』を新たに開設しました。

金属材料は、その性能をますます進化させています。当所では、このような動きに的確に対応できるよう、金属材料特性の各種評価装置を集積した、金属材料評価センターを開設しました。

優れた金属材料特性を生かして、ユーザーニーズに適った高付加価値製品を作り出すためには、従来以上に高度なものづくり技術が必要となります。

当センターには、一般的な金属特性評価装置のほか、電界放出形電子プローブマイクロアナライザ(FE-EPMA)や反射菊池線回折装置(EBSD)など、最新の金属材料評価装置を配備しており、これら装置を活用した製品開発をご支援いたします。また万一、製品トラブルが生じてお困りの場合には、研究員がその原因解明を支援いたします。



図1. 電界放出形電子プローブマイクロアナライザ (JXA-8530F)

表1. 金属材料成分の定性、定量分析に用いる主な装置等

内容	装置
材料の主要成分の定性分析	波長分散型蛍光X線分析装置 (リガク製ZSX Primus II)
材料の主要成分の定量分析	スパーク放電発光分光分析装置 (島津製作所製PDA-7000)
材料の微量成分の定量分析	原子吸光分析装置 (フレイム、ファーンレス) (アナリティクイエナ製ZEEnit700P)
材料の特殊成分の定量分析	ICP発光分光分析装置 (SIIナノテクノロジー製SPS3520UV、サーモフィッシャーサイエンティフィック製iCAP6300)
含有する炭素、硫黄の定量分析	炭素・硫黄分析装置 (LECO製CS844)
局所定性・定量分析	電界放出形電子プローブマイクロアナライザ (FE-EPMA) (日本電子製JXA-8530F)

表2. 観察、その他計測に用いる主な装置等

内容	装置
材料結晶構造の同定	X線回折装置 (リガク製SmartLab)
微細組織結晶方位分布の同定	反射菊池線回折装置 (EBSD) (TSL製OIM7.1)
材料あるいは製品の表面近傍の非破壊残留応力測定、残留オーステナイト測定	X線応力測定装置 (リガク製AutoMATE)
材料微細組織観察、破断面観察	走査電子顕微鏡 (日本電子製JSM6610)
材料、あるいは製品の強度評価	材料試験機 (島津製作所製UH-500KNI、最大試験力：500kN)
材料の局所硬さ評価	マイクロピッカース硬さ試験機 (ミットヨ製HM-220D)



図2. X線回折装置 (SmartLab)



図3. 原子吸光分析装置 (ZEEnit700P)



図4. 波長分散型蛍光X線分析装置 (ZSX Primus II)

※ 金属材料に関する評価・解析が行える種々の装置を設置しております。ご自身で試験・分析等を行っていただける、装置等も整えております。詳細につきましては、ぜひお気軽にご相談ください。

DMの発送にかかる手間・時間・経費の見直しに

当所会報「いずみ会議所だより」の発送封筒内に、事業所様のチラシを同封するサービスを実施しております。是非ビジネスチャンスの拡大にご利用下さい。概要は下記のとおりです。

- | | | | |
|--------|---|---|---|
| ○ 内容 | 会社PR・新製品営業案内
各種イベント・割引サービス等 | ○ 申込方法 | チラシの見本を会議所へFAX又はご持参下さい。 |
| ○ 発送日 | 毎月10日~15日頃発送 | ○ 申込期日 | 同封希望チラシを前月の25日までに2,000部をご用意して和泉商工会議所までご持参下さい。 |
| ○ 発行部数 | 約2,000部 | ○ 支払方法 | 同封物持参時に現金又は指定口座への振込みでお願いします。 |
| ○ 料金 | 会員 10,000円 (消費税込み)
会員外 30,000円 (消費税込み) | ※チラシの内容が当サービス運営上、不適当と思われる場合は、お申込みをお断りさせていただく場合がありますので、予めご了承下さい。 | |

ポイントシステム

11回ご利用いただきましたら、
12回目は無料にさせていただきます。



新会員のご紹介コーナー

(順不同)

(株) サプリナ

トータルエステ美容
アロマピュアローズ

代表取締役 奥野 富美子

エステ

〒594-0032

和泉市池田下町2875-8

TEL 0725-57-0781

株式会社 ダイワ

代表取締役 大保 政一

JAを通じた通信販売業

〒591-8025

堺市北区長曾根町1607-1

TEL 072-255-6512

中辻運送

代表 中辻 晴久

運送業

〒594-1142

和泉市久井町414-1

TEL 0725-54-1309

ギフト ミヤユキ

代表 宮沢 正久

卸業

〒586-0077

河内長野市南花台2-10-11

TEL 0721-63-7063

阪口工務店

代表 阪口 翔

大工

〒594-0042

和泉市箕形町3-9-19

TEL 080-3859-1200

三鈴建設株式会社

代表取締役 鈴木 孝

建設業

〒594-1112

和泉市三林町1090-1

TEL 0725-55-3255

株式会社 川中ハウス

代表取締役 川中 富雄

建設業

〒596-0813

岸和田市池尻町362-3

TEL 072-445-0605

酒グルメ

代表 吉村 和子

酒類米穀小売業

〒596-0802

岸和田市西大路町15-1

TEL 072-441-6068

株式会社 小野興業

代表取締役 小野 健太

外壁工事業

〒594-0072

和泉市井ノ口町5-2

TEL 0725-46-8880

大栄印刷株式会社

代表取締役 阪田 栄二

印刷業

〒595-0024

泉大津市池浦町3-11-11

TEL 0725-23-3811

ソデックス株式会社

代表取締役 中村 拓壬

健康食品製造

〒594-1144

和泉市テクノステージ1-3-14

TEL 0725-53-1100

山本工業

代表 山本 慶三

請負業

〒590-0972

堺市堺区竜神橋町2-3-1

スタジオオ堺フェニックス918

TEL 072-203-1177

株式会社 美恵工業所

代表取締役 藤田 美恵

清掃業

〒594-1153

和泉市青葉台2-10-14

TEL 0725-56-6874

Comptoir Feu

オーナーシェフ 佐藤 歩

飲食業

〒530-0002

大阪市北区曾根崎新地1-1-41

田中ビル3F

TEL 06-6341-8133

お助け本舗 和泉店

代表 中西 清

生活支援サービス

〒594-0066

和泉市桑原町251-2

TEL 090-3058-2312

パインツーリスト

代表 松下 安利

旅行業

〒591-8037

堺市北区百舌鳥赤畑町1-8-4

新野村工業三国ヶ丘ビル2階

TEL 072-254-1020

有限会社 ノグチ

代表取締役社長 野口 和則

鉄鋼業(伸線業)

〒594-1144

和泉市テクノステージ1-2-10

TEL 0725-53-2850

KHスタッフステーション株式会社

代表取締役 平野 祥之

サービス業

〒591-8025

堺市北区長曾根町130-42

さかい新事業創造センター 209号

TEL 072-252-8744

寿賀の家

代表 菅野 充

飲食業

〒594-1142

和泉市久井町511-6

TEL 0725-53-1668

大井建設

代表 大井 満隆

建設業

〒594-1102

和泉市和田町212-6

TEL 0725-24-2464

「執務における夏季の軽装」を励行中です。

当所において、冷房の適温化(室温28℃を目安に冷房を設定すること)と併せて、職員の軽装(ノーネクタイ、ノー上着)を励行しています。

＜実施期間＞ 5月7日(木)～10月31日(土)

- 地球温暖化対策及びオフィスの省エネ・節電の観点から、冷房の適温化の徹底とあわせて、軽装を励行しています。
- 当所にご来訪される際には、是非、軽装にご協力くださるようお願いいたします。

和泉商工会議所

機密文書を安全に処理します

地球環境への貢献にも寄与

和泉商工会議所は環境貢献と企業価値向上のため、エコマーカ事業の取組みを行っています。エコマーカ事業は企業が排出する使用済み文書(機密文書・保管期限切れ保存文書)の処理にお困りの事業所へ、大型シュレッダー搭載の「エコポリスパン」を配車し、目の前で細断処理します。

機密文書などの安全な処理により、日々のシュレッダー処理の手間を省き、細断古紙は焼却せず製紙原料会社へ回収され、再生品としてリサイクルすることにより、CO2発生を抑制し、地球温暖化防止に貢献でき、環境貢献企業としての役割が果たせます。



- エコマーカ事業への参加方法は
- 1、お申込み
 - 2、細断実施日のお打ち合わせ
 - 3、細断実施(計量)
 - 4、機密処理・リサイクル管理票発行
 - 5、請求書・機密処理・リサイクル証明発行

細断料金表	重量	料金(税別)	※500kg以上の出張細断の場合は駐車スペース(約9m×高さ3.5m)が必要
出張細断の場合	500kg未満	一律32,500円	
	500kg以上	65円/kg	
持ち込み細断の場合	1kgあたり	65円/kg	

申込・問合せ先 業務課 ☎0725-53-0330

取引先倒産に備え 売上債権の回収不能リスク補償 (取引信用保険)

和泉商工会議所では、取引先の倒産などによる売上債権の回収不能リスクを補助する「売上債権保全制度」への加入を募集しています。平成25年10月から補償額の引き上げや最低取引先数の緩和などで制度拡充しており、大企業から中小企業、小規模事業者まで加入しやすくなっています。同制度の活用メリットは以下の通り。

- ①〈与信管理の充実・向上〉
企業の独自の審査・管理機能に加えて、保険会社による二重のチェックをかけることにより、「与信管理体制の強化、充実」を図ることができます。
- ②〈資金繰りを早期に立て直しできる〉
貸し倒れ損失を返済の必要のない保険金で早期に受け取ることができ、コストの平準化と様々なリスクを回避できます。
- ③〈決算への悪影響を抑制〉
取引先の倒産は決算に大きく影響します。同制度による売上債権の保全により、大きな損失もある程度まで平準化できるので、金融機関、株主、仕入れ先、販売先などに対する信用力向上が期待できます。和泉商工会議所会員限定。

取扱代理店 伊藤忠オリコ保険サービス株式会社 大阪支店
【問合せ先】
和泉商工会議所 業務課 ☎0725-53-0330

和泉商工会議所 無料相談コーナー

会員の皆様、事業の事で悩んでいませんか?
そんな時は会議所の専門指導員に相談ください。

- 税務相談 (相続税の相談も承ります)
 - ・偶数月第2水曜日 午後1時30分～同4時 予約制です。
 - 相談員 税理士 露口六彦
- 法律相談
 - ・毎月第3水曜日 午前10時30分～同11時30分 予約制です。
 - 相談員 弁護士 仁井谷 徹

ご利用下さい! マル経融資

マル経融資(小規模事業者経営改善資金融資制度)とは、商工会議所の経営指導を受けて経営の改善をしていこうとする方に商工会議所の推薦により★無担保★無保証人★低利率で日本政策金融公庫から貸し出されるものです。

資金の用途	利率	返済期間
運転資金	1.25%	7年以内(1年以内据置可)
設備資金	貸付時の金利で固定 H27年4月10日現在 (金利は変動します)	10年以内(2年以内据置可)

審査の結果により、融資をご利用頂けない場合があります。
-お問い合わせ先- 中小企業相談所 TEL53-0320

広告募集中!!

●広告料金/会員 1ヶ月 10,000円(消費税込み) 会員外 1ヶ月 30,000円(消費税込み)

- 掲載内容
- 寸法(約) 縦6.4cm、横11.2cm
 - 発行部数 約2,000部
 - 年間契約 12回掲載の時は、1回分サービス

KIYO ANNUAL GROUP

120th Anniversary

紀陽銀行は、今年創立120周年を迎えます。これもひとえに地域の皆さまのご愛顧のおかげと行員一同感謝の気持ちでいっぱいです。より一層お客さまにご満足いただけるよう今後とも取り組んでまいります。

銀行をこえる銀行へ
紀陽銀行

和泉寺田支店 TEL.0725-45-1771
大阪府和泉市寺田町1-5-33(寺田バス停前)

和泉中央支店 TEL.0725-57-3371
大阪府和泉市いぶき野5-1-11(エコーいずみ GMS棟1・2階)

春 SPRING ファミリーオーダーバイキング SPoRT

FAMILY ORDER VIKING

～春の日本グルメ紀行～ 2015 4/1(水) ▶ 5/31(日)

Time 17:00~22:00 (Lo.21:30) 制限時間 120分

Price 平日 平日につき、格安価格 土・日・祝

大人 お一人様 2,650円 (2,862円税込) 3,150円 (3,402円税込)

シニア (60歳以上) 平日 2,300円 (2,484円税込) 小学生 平日 1,200円 (1,296円税込)

土・日・祝 2,600円 (2,808円税込) 土・日・祝 1,600円 (1,728円税込)

3歳~小学生未満は 無料

飲み放題 1,430円 (1,544円税込)

★料理は一部、buffet形式にて提供させていただきます。
★グレードアップオーダーバイキングはテーブルで統一させていただきます。
★詳しくは係りの者におたずね下さいませ。

ホテルサンルート関空 19階 カジュアル フレンチ エスポート
ご予約・お問合せは(エスポート直通) 0725-20-1110
http://r.gnavi.co.jp/c210408/