

いずみ会議所だより

発行所/和泉商工会議所
〒594-144 和泉市テクノステージ三丁目1-10
TEL: 0725-53-0330 FAX: 53-4747
ホームページ: http://www.izumicci.jp
Eメール: info@izumicci.jp

第6回 和泉ジュニアオープンゴルフ大会 開催!!

主催：和泉商工会議所青年部(和泉YEG) 平成27年8月19日(水)

挨拶



辻 和泉市長



山本 副会頭



前川 和泉YEG会長



平成27年8月19日(水)に関西空港ゴルフ倶楽部にて、和泉YEG主催による第6回和泉ジュニアオープンゴルフ大会を開催致しました。地域の宝である子ども達にゴルフというスポーツの良さを再認識してもらおうと共に、大人との交流を通じ地元への郷土愛を育むきっかけ作りや健全育成に役立つことを目的に開催致しました。

昨年度から参加者の範囲を高校生まで広げ、保護者と子どもと一緒にプレーする親子ゴルフ部門を設けたり、本年度はパターやアプローチのミニゲームなど、特色のある企画も行いました。

本大会は、大勢の方々の御協力・御支援のもと開催させて頂けたと感謝致しております。

また、60名のジュニアゴルファー、親子ゴルフ部門の保護者を含めると総勢70名に御参加頂いた結果、盛大にそして何より事故やケガ人もなく、無事に大会を終えることが出来ました。本当にありがとうございました！



始球式(前川 和泉YEG会長)



始球式(辻 和泉市長)



2Pに関連写真を掲載

各部門 優勝者

スクラッチ部門

- 高校生 男子: 鈴木 慶太 (大阪学院大学高等学校 2年生)
女子: 山下 真生 (大阪学院大学高等学校 2年生)
- 中学生 男子: 溝口 丞 (四天王寺羽曳丘中学校 3年生)
女子: 村上 由紀菜 (北池田中学校 3年生)
- 小学生 男子: 浦壁 大尉 (条東小学校 6年生)
女子: 安井 愛 (南松尾小学校 5年生)

親子ゴルフ部門

吉岡 哲平 (三原台中学校 2年生)・吉岡 信之

第22回 和泉商工会議所 会員親睦ゴルフ大会 参加者募集のご案内

会員親睦委員会(委員長 原 和幸)では会員親睦ゴルフ大会参加者を募集いたします。

- 〈開催日〉平成27年11月6日(金) 〈開催場所〉関西空港ゴルフ倶楽部(和泉市若樫町882-5)
- 〈参加費〉5,000円(プレー費、昼食、飲物等は個人負担でお願いします。) ※参加費は、当日いただきます。
- 〈申込締切〉平成27年10月2日(金) 80名先着順(1事業所につき2名様まで)にて定員になり次第締め切ります。
- 〈参加資格〉和泉商工会議所 会員事業所
- 〈申込方法〉当月9月号会報に同封のご案内をご覧ください、参加申込書をFAX送信(0725-53-4747)して下さい。

お申込み・お問合せ先
業務課(藤原・中川)まで
☎0725-53-0330

第6回 和泉ジュニアオープンゴルフ大会 開催!!



記念植樹

第6回
和泉ジュニアオープンゴルフ大会開催記念樹
一寄贈：和泉商工会議所青年部（和泉YEG）
平成27年8月19日植樹
（ササキ）Myrica aspera / ササキ目 ササキ科



ミニゲーム



名刺交換会



第37回 和泉市商工まつり

農林業祭 & 都市緑化・上下水道フェア

今年も秋の恒例行事
和泉市商工まつり
農林業祭&都市緑化・上下水道フェア
を下記のとおり開催致します。

開催日時：10月24日(土) 午前10時～午後5時
10月25日(日) 午前10時～午後4時

開催場所：池上曾根史跡公園 **両日共雨天決行**
警報発令以外は実施します。



24日(土)
観覧無料

手裏剣戦隊ニンニンジャーショー

1回目 午後1時～ ※ショー終了後サイン会があります。
2回目 午後3時30分～

場所 池上曾根史跡公園 特設ステージ

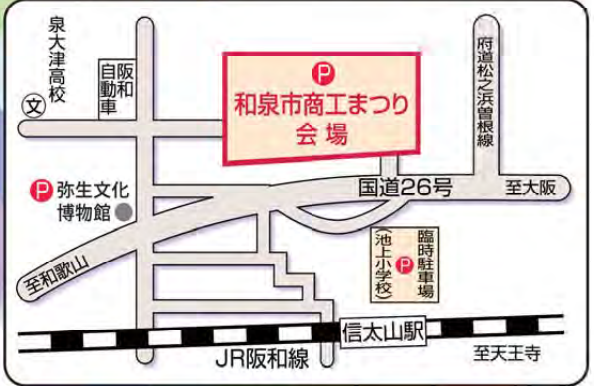

臨時駐車場は池上小学校のみ。
会場周辺の駐車場に限りがあります。できるだけ公共交通機関をご利用下さい。駐車の際は警備員の誘導に従って下さい。
コーナン駐車場には、駐車できません。

25日(日)

午後1時～ **ラジオ大阪公開録音**
水谷ひろしの OSAKA歌謡ウェーブ in 和泉市商工まつり



※出演者の都合により出演時間が変更になる事があります。

24日(土) 豪華景品が当たる
25日(日) 先着3,000名様
ビンゴゲーム大会

地場産品の即売 人造真珠・ガラス細工・敷物・ニット製品・毛布・綿スフ製品

献血 + 25日(日) 午前10時～午後3時30分

詳しくは10月号にてお知らせします!!

和泉商工会議所では「エコキャップ活動」に取り組んでいます

和泉商工会議所ではペットボトルのキャップを分別回収する「エコキャップ活動」を実施しています。回収されたペットボトルキャップは協賛する「NPO 法人 エコキャップ推進協会」に送付後、資源化事業者へ売却されます。その利益が「NPO 法人 世界の子供にワクチンを 日本委員会」に寄付されワクチンが世界の発展途上国の子供たちに送られる仕組みになっています。今後も活動の意義や認識を職員で共有し、活動を通じて社会貢献を積極的に行っていきます。

★当会議所に回収ボックスを設置しております。
ご来所の折には、お持ち込みご協力の程よろしくお願い申し上げます。



いずみまちゼミナール 開催!!

平成27年7月19日(日)～8月12日(水) ご好評いただいております「いずみまちゼミナール」を開催しました。各店舗での開催や7月29日(水)は和泉シティプラザで9社が合同開催しました。

体験して作品を作るゼミや日常生活に役立つ講座内容など多種多様です。お気に入りの講座があるようで毎回参加される常連の方や会場に来て別の講座に飛び込み参加する方もいらっしゃいます。

事業の周知度も少しずつ広まり新しい参加企業も増えております。

まだ、ご参加いただいていない事業主のみなさま、「いずみまちゼミナール」に参加してみませんか？



海外をめざす関西企業！ セミナーを開催 和泉市産業振興プラザ

～海外でつかめビジネスチャンス！～ ビジネスチャンスとそれに伴うリスク！



平成27年8月27日(木)和泉商工会議所2階会議室1にて、大阪産業振興機構との共催で海外ビジネスセミナーが開催されました。

日本貿易振興機構(JETRO)のデータを多用した講演に加えて、実際に海外の商談で食品を売る企業の体験談に基づいたアドバイスがあり、わかりやすいとの声を多数いただきました。セミナーにより海外進出への熱意がさらに高まったか、講演後には講師に名刺交換や質問に行く参加者の列ができていました。

先着4社でお受けしていた個別相談会は早くに予約数に達し、全員が時間ギリギリまで大阪産業振興機構のコーディネーターに質問していました。

20名を超える方にお越しいただき、セミナーは盛況に終わりました。今後も和泉商工会議所は企業の皆様に興味を持っていただけるセミナーを開催いたします。

事業主の皆さまへ

平成27年9月分から厚生年金保険料率が変わります

平成16年の法律改正により、厚生年金保険の保険料率は平成29年9月まで毎年改定されることになっています。

平成27年9月分(11月2日納付期限分)から平成28年8月分(同年9月30日納付期限分)までの厚生年金保険料率は、次のとおりです。

	一般	坑内員・船員
	厚生年金基金加入者	厚生年金基金加入者
現行	17.474% 12.474%～15.074%	17.688% 12.688%～15.288%
変更後	17.828% 12.828%～15.428%	17.936% 12.936%～15.536%

※厚生年金基金に加入している方の保険料率は、厚生年金基金に未加入の方の保険料率から、基金ごとに定められている免除保険料率(2.4%～5.0%)を控除した率となります。
※免除保険料率および厚生年金基金の掛金については、加入する厚生年金基金にお問い合わせください。

<お願い>

- 厚生年金保険料率の改定については、被保険者の皆さまにもお知らせください。
- 被保険者資格の取得日・喪失日、標準報酬月額、標準賞与額などは、法律により必ず事業主から被保険者に通知しなければならないことになっています。被保険者の方が、ご自身の記録を確認するためにも必ず通知してください。

日本年金機構 全国健康保険協会大阪支部

第17回 和泉弥生ロマン ツーデーウォーク

平成27年 10月17日(土)・18日(日)

雨天決行

警報発令以外は実施します。

協賛企業のグッズがもらえるコースもあるよ!

17日(土)	40km コース	MIZUNO コース	20km コース	いよやかなの郷コース	10km コース	COSTCO WHOLESALE コース	2km コース	McDonald's コース	ヨスエレガンス
18日(日)	22km コース	おののの温泉コース	17km コース	よしもとコース	10km コース	TSUTAYA コース	※家さめきや Presents		

会場：エコー・いずみ内アムゼ広場

事前申込：9月25日(金)まで (和泉中央駅すぐ)

当日申込：当日大会会場の「当日受付ブース」でお申込みください。

参加費：	コース区分	40・22・20・17・10キロコース		2キロコース	
		事前申込	当日申込	事前・当日申込	事前・当日申込
	一般(高校生以上)	1,500円	2,000円	500円	
	中学生以下	無料	無料	無料	

10km以上のコースについては、上記の参加費で、2日間ご参加いただけます。チャリティー募金、傷害保険料を含みます。申込後の取消しや不参加の場合、参加費の返却はいたしません。

ゲストウォーカー

17日(土)
10kmコース

森脇健児さん

18日(日)
10kmコース

森島寛晃さん
サッカー元日本代表
セレッソ大阪アンバサダー
ミスノブランドアンバサダー

よしもと爆笑ライブ
いずみの国和泉市PR隊 2700 ほか
18日(日)会場ステージ ※ゲストは予告なく変更することがあります。



電話による問い合わせ 「和泉弥生ロマン・ツーデーウォーク」実行委員会事務局
TEL 0725-92-7215 (電話による問い合わせは平日10:00～16:00 土・日・祝日休)

第66回 全国労働衛生週間

10月1日～7日
(準備期間：9月1日～30日)

「全国労働衛生週間」は、労働者の健康管理や職場環境の改善など、労働衛生に関する国民の意識を高め、職場での自主的な活動を促して労働者の健康を確保することを目的に毎年実施しています。10月1日～7日を本週間、9月1日～30日を準備期間として、それぞれの職場での安全衛生パトロール、スローガン提示、労働衛生に関する講習会・見学会の開催など、さまざまな取組を展開します。

<スローガン> 職場発！心と体の健康チェック はじまる 広がる 健康職場

労働衛生分野では、職場におけるメンタルヘルス不調や過重労働、化学物質を原因とする健康障害などが重要な課題となっています。このような状況を踏まえて、平成26年6月に公布された改正労働安全衛生法では、ストレスチェック制度の導入や化学物質の適切な管理、受動喫煙防止対策などを推進し、業務上疾病の発生を未然に防止するための仕組みを充実させることとしています。今年度のスローガンは、これらの課題に対して、労働者自身や管理監督者、産業保健スタッフが丸となって健康管理を進め、労働者の健康が確保された職場の実現を目指すことを表しています。

全国労働衛生週間(10月1日～7日)に実施する事項

- 1 事業者や総括安全衛生管理者による職場巡視
- 2 労働衛生旗の掲揚、スローガンなどの掲示
- 3 労働衛生に関する優良職場、功績者などの表彰
- 4 有害物の漏えい事故、酸素欠乏症などによる事故など緊急時の災害を想定した実地訓練などの実施
- 5 労働衛生に関する講習会・見学会などの開催、作文・写真・標語などの掲示、その他労働衛生の意識高揚のための行事などの実施

準備期間(9月1日～30日)に実施する事項

1 重点事項

- (1) 改正労働安全衛生法に関する事項
 - ① ストレスチェック制度に関する取組への準備
 - ② 一定の危険・有害な化学物質(SDS交付義務対象物質)に関するリスクアセスメントの実施に向けた環境整備
 - ③ 職場における受動喫煙防止対策の推進
- (2) その他の重点事項
 - ① 労働者の心の健康の保持増進のための指針などに基づくメンタルヘルス対策の推進
 - ② 過重労働による健康障害防止のための総合対策の推進
 - ③ 職場における腰痛予防対策の推進
 - ④ 溶剤、薬品などによる薬傷・やけどなどの防止

2 労働衛生 3 管理の推進など

- (1) 労働衛生管理体制の確立と労働衛生管理活動の活性化
- (2) 作業管理、作業環境管理、健康管理の推進
- (3) 労働衛生教育の推進
- (4) 心とからだの健康づくりの継続的・計画的な実施
- (5) 快適職場指針に基づく快適な職場環境の形成の推進
- (6) 労働者の治療と仕事の両立のための支援の促進
- (7) 職場における感染症(ウイルス性肝炎、HIV、風しんなど)に関する理解と取組の促進

3 作業の特性に応じた事項

- (1) 粉じん障害防止対策の徹底
- (2) 熱中症予防対策の徹底
- (3) 電離放射線障害防止対策の徹底
- (4) 騒音障害防止対策の徹底
- (5) 振動障害防止対策の徹底
- (6) VDT作業における労働衛生管理対策の推進
- (7) 化学物質中毒対策などの徹底
- (8) 石綿障害予防対策の徹底
- (9) 酸素欠乏症などの防止対策の推進

4 東日本大震災に関連する労働衛生対策の推進

主 唱 厚生労働省、中央労働災害防止協会
協 賛 建設業労働災害防止協会、陸上貨物運送事業労働災害防止協会、港湾貨物運送事業労働災害防止協会、林業・木材製造業労働災害防止協会

お問い合わせ先

泉大津労働基準監督署
☎ 0725(27)1211



厚生労働省・都道府県労働局・労働基準監督署

中小機構からのお知らせ

経営者・後継者が知っておきたい!!!

セミナーを全国47都道府県で開催!!

経営者保証 ガイドラインセミナー

参加者募集

参加費
無料
事前予約制

経営者が個人保証を
提供しなくても
借り入れできる
可能性があります。

セミナー内容

第1部	第2部	第3部	専門家派遣制度のご紹介
「経営者保証に関するガイドライン」について	経営者が個人保証を提供しなくても借り入れできる可能性について	保証債務の減免を受けられる可能性について	「経営者保証に関するガイドライン」専門家派遣制度について

開催概要

- 【参加対象者】 中小企業・小規模事業の経営者、支援機関、土業等
 【定 員】 各50名(先着順、定員に達し次第締め切らせていただきます。)
 【主 催】 独立行政法人 中小企業基盤整備機構
 【申込方法】 ホームページ、またはFAXにてお申込み下さい。
 公式ホームページ ☎ <http://gl2015.smrj.go.jp/>
 FAX ☎ 03-5413-0554
 (参加希望日、参加会場 都道府県、氏名(フリガナ)、企業・団体名(フリガナ)、
 役職、所在地、電話番号、FAX、e-mail を記載してFAXをお願いします。)

セミナー大阪会場

- No.29 平成27年10月1日(木) No.30 平成27年11月13日(金)
 【時間】 14時～16時(受付13時30分～)
 【会場】 新大阪丸ビル別館〈両日共〉
 (大阪市東淀川区東中島1-18-22 丸ビル別館)

加入者・事業主の皆さまへ

医療費の自己負担が高額になりそうな場合は・・・



限度額適用認定証

をご利用ください

ご存知ですか？

同一月に医療機関ごとでかかった医療費のお支払いが高額となった場合、申請していただくことにより、後日、自己負担限度額を超えた額が払い戻される「高額療養制度」があります。

しかし、高額療養費の払い戻しには受診月から3か月以上かかるため、窓口でのお支払いは大きな負担になります。限度額適用認定証をご利用になると、窓口でのお支払いが自己負担限度額までとなり高額療養費(払い戻し)の申請が原則不要になります。

※差額ベッド代などの保険外負担分や食事代等は別途費用がかかります。

自己負担限度額はいくら？ <平成27年1月診療分から変更されています>

70歳未満の方の自己負担限度額は被保険者の所得区分によって下表の5つに分類されます。

被保険者の所得区分	申請書の種類	自己負担限度額 ※1	多数該当 ※3
①区分ア 標準報酬月額83万円以上の方	限度額適用 認定申請書	$252,600円 + (総医療費 - 842,000円) \times 1\%$	140,100円
②区分イ 標準報酬月額53万～79万円の方		$167,400円 + (総医療費 - 558,000円) \times 1\%$	93,000円
③区分ウ 標準報酬月額28万～50万円の方		$80,100円 + (総医療費 - 267,000円) \times 1\%$	44,400円
④区分エ 標準報酬月額26万円以下の方		57,600円	44,400円
⑤区分オ (低所得者) ※2	限度額適用・標準負担額減額認定申請書	35,400円	24,600円

※1 総医療費とは保険適用される診療費用の総額(10割)です。

※2 被保険者が市(区)町村民税の非課税者等である場合です。申請には非課税証明書等が必要

です。
注 「区分ア」または「区分イ」に該当する場合、市(区)町村民税が非課税等であっても、標準報酬月額での「区分ア」または「区分イ」該当となります。

※3 療養を受けた月以前の1年間に、3か月以上の高額療養費の支給を受けた(限度額適用認定証を使用し、自己負担限度額を負担した場合も含む)場合には、4か月目から「多数該当」となり、自己負担限度額が軽減されます。

例えば1か月の総医療費が100万円かつたとき (所得区分:ウ(下表参照) 窓口負担割合3割の場合)

限度額適用認定証を提示しない場合 **300,000円**

300,000円(3割負担)を医療機関窓口で支払い、後日高額療養費の申請により、212,570円が払い戻されます。

限度額適用認定証を提示した場合 **87,430円**

※ 87,430円(自己負担限度額)を支払い、後日高額療養費の申請が原則不要となります。

※自己負担限度額 = 80,100円 + (1,000,000円 - 267,000円) × 1%



70歳以上75歳未満の方は、保険証とあわせて高齢受給者証を提示することにより、窓口でのお支払いが原則自己負担限度額までとなります。自己負担限度額については協会けんぽまでお問い合わせください。

申請の手続き

申請書は協会けんぽホームページからダウンロードしていただくか、協会けんぽまでご用命ください。

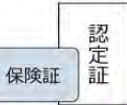
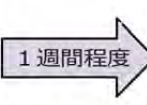

①限度額適用認定申請書と受診される方の保険証のコピーを添付して、協会けんぽ大阪支部にご提出ください。

②限度額適用認定証が交付されます。

③受診するときに保険証とあわせて限度額適用認定証を提示します。

<お問い合わせ先>

全国健康保険協会(協会けんぽ)大阪支部

電話 06-7711-4300(自動音声案内)

おかけ間違いにご注意ください

受付時間 午前8時30分から午後5時15分まで

(土・日・祝日・年末年始を除く)

〒550-8510 大阪市西区靱本町1-11-7 信濃橋三井ビル6階

あなたの会社 情報セキュリティは大丈夫??

お客様に迷惑をかけるばかりか信頼も失ってしまいます。

お客様情報が漏えいしてしまいニュースで会社名が報道され信用失墜。



お客様にウイルス付のメールを送ってしまい、取引停止の危機に!



新製品に関するデータを紛失し、発売が大幅に遅れてしまった!



情報の取扱について

机に放置したままの情報は、関係者以外の目に触れ、漏えい事故につながります。情報は放置せず、書庫に保管するなどの対策が必要です。

事務所について

ノートパソコンや携帯端末などは持ち運びができる利便性が高い反面、盗難の危険性も高くなります。退社時には鍵の付いた引出しに保管するなどの管理が必要です。

困ったときはまず相談

「詐欺や架空請求の電子メールが届く」、「ウイルスにより開いているウェブページが閉じない」などの被害に遭遇したら、一人で悩まず各種相談窓口にご相談しましょう。

各種相談窓口

大阪府警察

(メールによる情報提供・犯罪に関する相談)

右のQRコードから大阪府警察

本部のホームページ内「サイバー

犯罪に関する情報提供・相談

へと入れます

http://www.police.pref.osaka.jp/05bouhan/high_tech/02sodan/02sodan_1.html

IPA情報セキュリティ安心相談窓口

電話番号: 03-5978-7509

(平日 10:00~12:00、13:30~17:00)



パスワードについて

パスワードを見破られると、本人に成りすまされ、パソコン等を不正利用されてしまいます。名前や誕生日のような簡単なパスワードではなく、複雑なパスワードを設定し、こまめに変更しましょう。

パソコンについて

脆弱性と呼ばれる安全上の欠陥を放置していると、コンピュータ・ウイルスに感染しやすく、情報が漏えいする危険性が高まります。お使いのソフトウェアを更新して最新版を利用しましょう。

電子メールについて

電子メールの送り先を間違えると、全く知らない人に情報が漏れてしまいます。送信前に送り先を確認するなどして情報漏えいを予防しましょう。

従業員について

日々の仕事で常に情報を取り扱いますが、日常的であるがゆえ、管理の意識がおろそかになりがちです。従業員に情報管理の大切さについて、繰り返し意識付けを行うことが有効です。

和泉市産業振興プラザ 試作開発室・共同研究室利用者 随時募集中

～ものづくり企業の成長を応援～

おすすめポイント

- ◇和泉商工会議所・大阪府立産業技術総合研究所などが近く、安心の環境です。
- ◇所在地が標高約100m内陸型産業団地で、高速道路入口付近に位置する。
- ◇和泉商工会議所セミナー・テクノステージ和泉まちづくり協議会で情報を得やすい。
- ◇利用料50%補助。さらに複数の部屋を利用する時には、2部屋目以降を25%減額!!



- 1.所在地** 和泉市テクノステージ3丁目1番10(共同研究所)・11号(貸工場)
- 2.利用料等** (南館) 2階 試作開発室(工場型) 面積:約100㎡ 利用料:125,200円～(消費税含む)
・ 共益費・・・39,700円～(411円/㎡)
(北館) 3階 共同研究室 面積:約52㎡ 利用料:55,700円
* 保証金・・・北・南館とも月額利用料(消費税を除く)の3ヵ月分
(駐車場) ・ 利用料・・・1台1月につき5,400円
・ 保証金・・・月額利用料(消費税を除く)の2ヵ月分
- 3.利用期間** 5年以内。(条件により5年間延長の制度有)
- 4.利用資格** ものづくりに携わる中小企業。(和泉市産業振興プラザ条例により審査のうえ決定します。)

5.利用料補助

和泉市による共益費を除く利用料の50%を1年間補助する制度が有ります。
(和泉市産業振興プラザ利用促進補助金交付要綱)
南館を2部屋以上利用の場合は、利用料を2部屋目から25%減額します。

6.空室状況等お問合せ・資料請求

〒594-1144 和泉市テクノステージ3丁目1番10号
和泉市産業振興プラザ 指定管理者 和泉商工会議所
TEL 0725-58-7887
FAX 0725-58-7143

大阪府 府民の健康づくり運動
健康おおさか21 推進府民会議

第1回 大阪府健康づくりアワード

応募団体大募集!! (自薦・他薦を問いません!)

大阪府内を拠点に、健康に関する分野で健康づくりの活動を行っている
中小企業・団体・地域住民・自治体等を広く募集し、表彰を行います!!

取組みの例

◆健診(検診) ◆たばこ対策 ◆運動 ◆栄養・食生活 ◆歯と口の健康 ◆休養・こころの健康 ◆その他

<表彰予定(各部門で表彰)>

知事賞(最優秀賞)、健康おおさか21会長賞(優秀賞)、奨励賞等

★特別賞として『もずやん賞』もご用意!奮ってご応募ください!!

★副賞として大阪府中央卸売市場様より健康的で新鮮な食材をご提供!!



協賛企業も
募集中!!



大阪府
広報担当副知事
もずやん

申込締切:平成27年10月30日まで(当日消印有効)

※表彰式は、平成28年2月頃の予定

応募方法: 応募用紙(ホームページに掲載)に
必要事項をご記入の上、活動の概要が
わかる資料や写真などがあれば添付
し、右記まで郵送でお送りください。



【お申し込み・お問い合わせ】

大阪府健康医療部保健医療室健康づくり課 健康づくりアワード担当者あて
〒540-8570大阪市中央区大手前2丁目1番22号
TEL:代表06-6941-0351(内線2524) FAX:06-6941-6606
ホームページ: <http://www.pref.osaka.lg.jp/kenkozukuri/award/index.html>

DMの発送にかかる手間・時間・経費の見直しに

当所会報「いずみ会議所だより」の発送封筒内に、事業所様のチラシを同封するサービスを実施しております。
是非ビジネスチャンスの拡大にご利用下さい。概要は下記のとおりです。

ポイントシステム

11回ご利用いただきましたら、
12回目は無料にさせていただきます。

- | | | | |
|--------|---|---|---|
| ○ 内容 | 会社PR・新製品営業案内
各種イベント・割引サービス等 | ○ 申込方法 | チラシの見本を会議所へFAX又はご持参下さい。 |
| ○ 発送日 | 毎月10日～15日頃発送 | ○ 申込期日 | 同封希望チラシを前月の25日までに2,000部をご用意して
和泉商工会議所までご持参下さい。 |
| ○ 発行部数 | 約2,000部 | ○ 支払方法 | 同封物持参時に現金又は指定口座への振込みでお願いします。 |
| ○ 料金 | 会員 10,000円(消費税込み)
会員外 30,000円(消費税込み) | ※チラシの内容が当サービス運営上、不適当と思われる場合は、
お申込みをお断りさせていただく場合がありますので、予めご了承下さい。 | |

お問い合わせ 広報担当まで TEL:0725-53-0330



新会員のご紹介コーナー

(順不同)

MSBC合同会社

代表社員 藤田博文 自動車販売
 〒590-0505 和泉市信達大苗代484 TEL 072-488-7777

シンテック

代表者 紀之定健一 小売業
 〒594-1101 和泉市室堂町395-5 TEL 0725-56-6692

有限会社 ヨシダヘルスケアサービス

取締役 吉田淳代 介護福祉
 〒596-0804 岸和田市今木町149-15 TEL 072-441-1600

株式会社 栄

代表取締役 柴田芳秀 設計業
 〒594-0032 和泉市池田下町1779-3(3-1001) TEL 0725-56-6473

サンE企画

代表者 國友志保 小売業
 〒594-1101 和泉市室堂町1083-23 TEL 0725-57-2505

桐生塗装

代表者 桐生興一 建設業
 〒592-8342 堺市西区浜寺船尾町西5-586-7 TEL 072-220-5460

株式会社 ファースト

代表取締役 次井文博 小売業
 〒594-1154 和泉市松尾寺町1897-1 TEL 0725-24-4901

大山商事

代表者 大山禎造 運送業
 〒595-0006 泉大津市東助松町4-4-3-403 TEL 0725-31-2444

株式会社 タイヤサービス エビス 和泉中央営業所(ミスタータイヤマン和泉中央)

代表取締役 新谷博重
 〒594-0032 和泉市池田下町162-1 TEL 0725-24-3156

ECC外語学院 和泉中央校

スクール ディレクター 西村光詞 語学学校
 〒594-0041 和泉市いぶき野4-5-2 エコールいずみ北館3F TEL 0725-50-0144

株式会社 平善

代表取締役 平松善久 小売業、内装工事仕上業
 〒598-0002 泉佐野市中庄915-8 TEL 072-463-1201

松匠

代表者 西川洋行 造園業
 〒594-1117 和泉市鍛冶屋町293-2 TEL 090-5899-4007

大腸がん検診のことを知って、検診を受けましょう!!

- 大腸がんは、胃・肺について3番目に多いがんです。
生活習慣の変化などにより、今、大腸がんが増えています。
- 大腸がん検診はどんな方法ですか？
便を自宅で採取し提出してもらいます。
- 検診では、自覚症状のない早期の段階でがんを発見することができます。早期の場合、95%以上の方が治癒しています。

● どんな人がハイリスクでしょうか？

- ・大腸がんの家族歴のある人
- ・高脂肪食 ・肉食中心 ・野菜不足の人
- ・喫煙者 ・運動不足の人

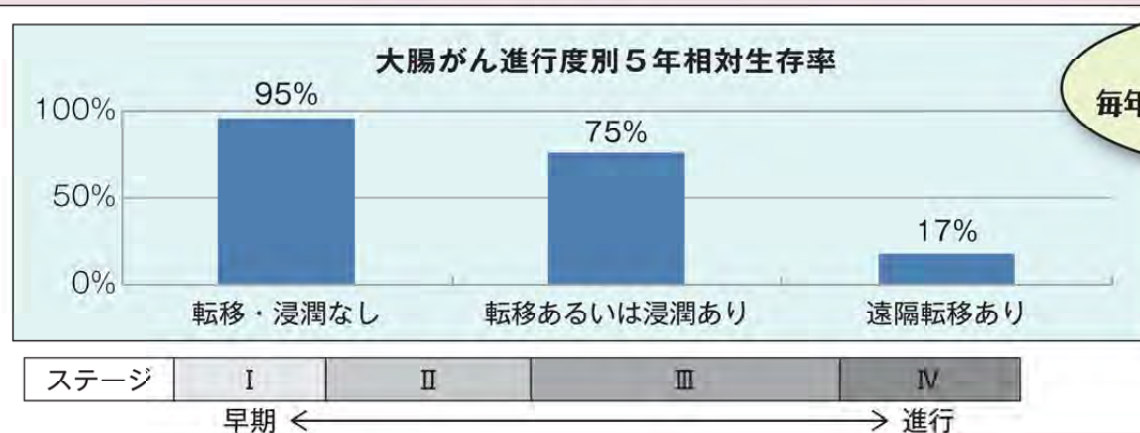

異常がなくても
毎年、検診を受けましょう!



出典：大阪府成人病センター がん予防情報センター

(大阪府和泉保健所・和泉市・和泉商工会議所)

機密文書を安全に処理します

地球環境への貢献にも寄与

和泉商工会議所は環境貢献と企業価値向上のため、エコマーカ事業の取組みを行っています。エコマーカ事業は企業が排出する使用済み文書（機密文書・保管期限切れ保存文書）の処理にお困りの事業所へ、大型シュレッダー搭載の「エコポリスバン」を配車し、目の前で細断処理します。

機密文書などの安全な処理により、日々のシュレッダー処理の手間を省き、細断古紙は焼却せず製紙原料会社へ回収され、再生品としてリサイクルすることにより、CO2発生を抑制し、地球温暖化防止に貢献でき、環境貢献企業としての役割が果たせます。



エコマーカ事業への参加方法は

1. お申込み
2. 細断実施日のお打ち合わせ
3. 細断実施（計量）
4. 機密処理・リサイクル管理票発行
5. 請求書・機密処理・リサイクル証明発行

細断料金表	重量	料金(税別)	※500kg以上 の出張細断の 場合は駐車ス ペース(約 9m×高さ 3.5m)が必要
出張細断の場合	500kg未満	一律32,500円	
	500kg以上	65円/kg	
持ち込み細断の場合	1kgあたり	65円/kg	

申込・問合せ先 業務課 ☎0725-53-0330

取引先倒産に備え 売上債権の回収不能リスク補償 (取引信用保険)

和泉商工会議所では、取引先の倒産などによる売上債権の回収不能リスクを補助する「売上債権保全制度」への加入を募集しています。

平成25年10月から補償額の引き上げや最低取引先数の緩和などで制度拡充しており、大企業から中小企業、小規模事業者まで加入しやすくなっています。同制度の活用メリットは以下の通り。

- ①〈与信管理の充実・向上〉
企業の独自の審査・管理機能に加えて、保険会社による二重のチェックをかけることにより、「与信管理体制の強化、充実」を図ることができます。
- ②〈資金繰りを早期に立て直しできる〉
貸し倒れ損失を返済の必要のない保険金で早期に受け取ることができ、コストの平準化と様々なリスクを回避できます。
- ③〈決算への悪影響を抑制〉
取引先の倒産は決算に大きく影響します。

同制度による売上債権の保全により、大きな損失もある程度まで平準化できるので、金融機関、株主、仕入れ先、販売先などに対する信用力向上が期待できます。和泉商工会議所会員限定。

取扱代理店 伊藤忠オリコ保険サービス株式会社 大阪支店
【問合せ先】
和泉商工会議所 業務課 ☎0725-53-0330

ご利用下さい！ マル経融資

マル経融資（小規模事業者経営改善資金融資制度）とは、商工会議所の経営指導を受けて経営の改善をしていこうとする方に商工会議所の推薦により★無担保★無保証人★低利率で日本政策金融公庫から貸し出されるものです。

資金の用途	利率	返済期間
運転資金	1.25% 貸付時の金利で固定	7年以内（1年以内据置可）
設備資金	H27年8月12日現在 （金利は変動します）	10年以内（2年以内据置可）

審査の結果により、融資をご利用頂けない場合があります。
- お問い合わせ先 - 中小企業相談所 TEL53-0320

和泉商工会議所 無料相談コーナー

会員の皆様、事業の事で悩んでいませんか？
そんな時は会議所の専門指導員に相談ください。

- 税務相談（相続税の相談も承ります。）
・ 偶数月第2水曜日 午後1時30分～同4時 予約制です。
相談員 税理士 露口六彦
- 法律相談
・ 毎月第3水曜日 午前10時30分～同11時30分 予約制です。
相談員 弁護士 仁井谷徹

人間ドック 生活習慣病 予防健診

社会医療法人 生長会
府中クリニック
〒594-0076 和泉市肥子町2-2-1 イオン和泉府中店1階
TEL: 0725-43-3500 FAX: 0725-43-3511

府中病院隣接の健診センターで安心！
清潔な環境で、精度の高い検査を。



JR 阪和線 和泉府中駅
徒歩5分！

ご予約 0725-40-2154
お問合わせ専用

ホームページで
健診申込みが
可能になりました！

府中クリニック 検索

人間ドック・健診施設機能評価認定施設
日本病院会 / 日本人間ドック学会
優良人間ドック指定施設
健康保険組合連合会指定施設

KIYO

120th Anniversary

紀陽銀行は、今年創立120周年を迎えます。
これもひとえに地域の皆さまのご愛顧のおかげと
行員一同感謝の気持ちでいっぱいです。
より一層お客さまにご満足いただけるよう今後とも取り組んでまいります。

銀行をこえる銀行へ 紀陽銀行
和泉寺田支店 TEL.0725-45-1771
大阪府和泉市寺田町1-5-33(寺田バス停前)
和泉中央支店 TEL.0725-57-3371
大阪府和泉市いぶき野5-1-11(エコーいずみ GMS棟1・2階)

「ホテルサンルート関空」は
2015年10月1日(木)より
ホテルきららリゾート 関空
ホテル名を変更いたします。

「ホテルきららリゾート 関空」へ変更後もお客様へのご期待に添えるよう社員一丸となって躍進してまいります。今後ともご支援ご厚情を賜りますようお願い申し上げます。

お問合せは 0725-20-1111 (代表)
HOTEL SUNROUTE KANKU 595-0055 大阪府泉大津市なぎさ町5-1